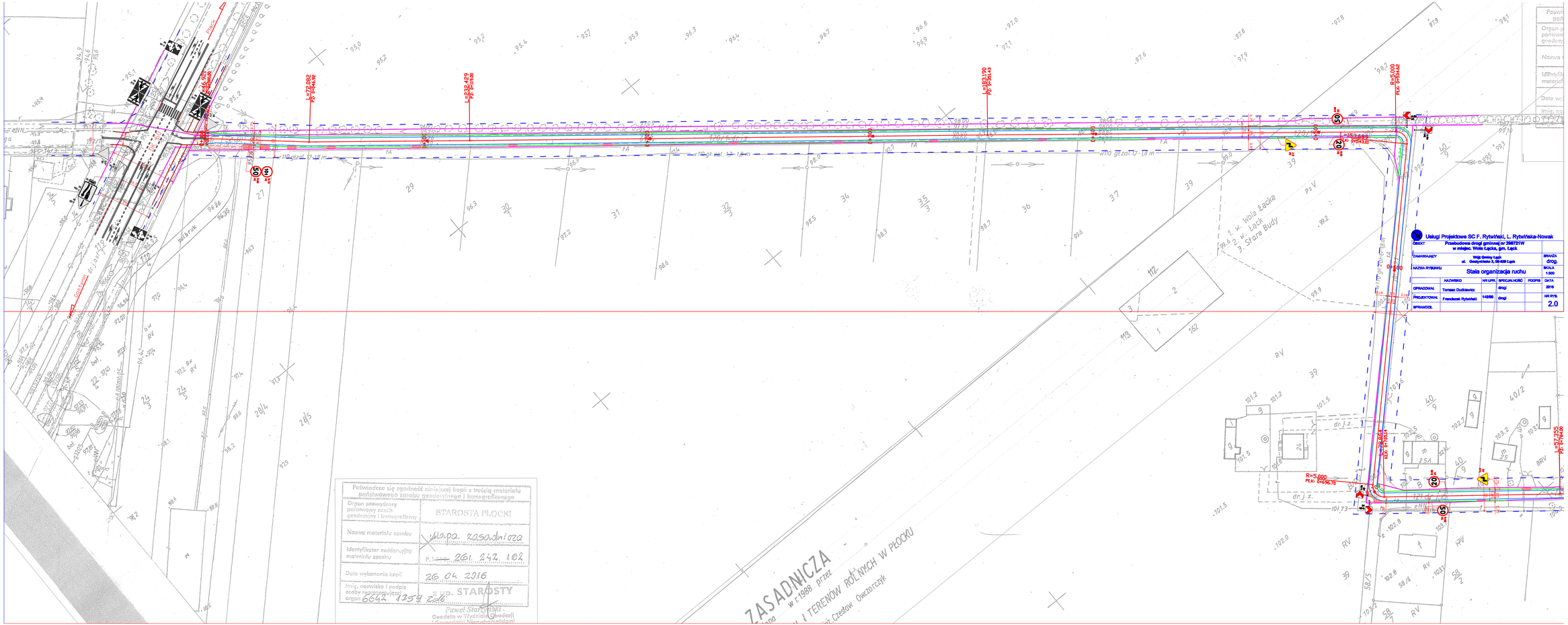

Usługi Projektowe SC F. Rytwiński, L. Rytwińska-Nowak
OBIEKT
Przebudowa drogi gminnej nr 296721W w miejsc. Wola Łącka, gm. Łąck
ZAMAWIAJĄCY
Wójt Gminy Łąck ul. Gostynińska 7, 09-520 Łąck
BRANŻA
drog.
NAZWA RYSUNKU
Stała organizacja ruchu
SKALA
1:500
OPRACOWAŁ
Tomasz Dudkiewicz
drogi
DATA
2016
PROJEKTOWAŁ
Franciszek Rytwiński
140/00
drogi
NR RYS.
2.0
SPRAWDZIŁ
1. w. Wola Łącka
2. w. Łąck
3. Stare Budy
ZASADNICZA
w r.1988 przez
I TERENÓW ROLNYCH W PŁOCKU
Czesław Owczarczyk
Poświadcza się zgodność niniejszej kopii z treścią materiału państwowego zasobu geodezyjnego i kartograficznego
Organ prowadzący państwowy zasób geodezyjny i kartograficzny
STAROSTA PŁOCKI
Nazwa materiału zasobu
Mapa zasadnicza
Identyfikator ewidencyjny materiału zasobu
P.1 261. 242. 102
Data wykonania kopii
26.04.2016
Imię, nazwisko i podpis osoby reprezentującej organ
6642 1259 2016
z up. STAROSTY
Paweł Starzyński
Geodeta w Wydziale Geodezji i Gospodarki Nieruchomościami