



AKTUALIZACJA PROGRAMU USUWANIA WYROBÓW ZAWIERAJĄCYCH AZBEST Z TERENU GMINY ŁĄCK



Opracowany na zlecenie
Urzędu Gminy w Łącku

przez

ECO-ART Sp. z o.o.
ul. Bonifraterska 17
00-203 Warszawa



Spis treści

1. Wstęp	3
2. Cele i zadania „Aktualizacji Programu usuwania wyrobów zawierających azbest z terenu Gminy Łąck”	4
3. Właściwości azbestu i jego wpływ na zdrowie człowieka.....	7
4. Uwarunkowania prawne użytkowania i usuwania wyrobów azbestowych	11
4.1. Azbest jako substancja szczególnie niebezpieczna.....	11
4.2. Obowiązki właścicieli nieruchomości.....	11
4.3. Obowiązki jednostek samorządu terytorialnego	12
4.4. Obowiązki wykonawcy prac polegających na usuwaniu wyrobów azbestowych	13
4.5. Składowanie odpadów zawierających azbest.....	15
5. Wyroby azbestowe na terenie Gminy Łąck.....	16
5.1. Ogólna charakterystyka Gminy Łąck.....	16
5.2. Inwentaryzacja wyrobów azbestowych na terenie Gminy Łąck	17
5.2.1. Metodologia przeprowadzenia inwentaryzacji.....	18
5.2.2. Płyty azbestowo-cementowe stanowiące pokrycia dachów obiektów budowlanych	19
5.2.3. Struktura własnościowa zinwentaryzowanych obiektów	21
5.2.4. Stan techniczny zinwentaryzowanych wyrobów azbestowych.....	21
5.2.5. Analiza funkcjonalności zinwentaryzowanych obiektów.....	22
5.2.6. Budynki użyteczności publicznej.....	22
5.2.7. Odpady zawierające azbest składowane na posesjach	24
5.2.8. Rury azbestowo-cementowe do pozostawienia w ziemi	25
5.2.9. Drogi utwardzone odpadami zawierającymi azbest.....	25
5.3. Przestrzenne rozmieszczenie wyrobów azbestowych na terenie Gminy Łąck.....	25
6. Harmonogram realizacji „Aktualizacji Programu usuwania wyrobów zawierających azbest z terenu Gminy Łąck”	27
7. Aspekty finansowe realizacji „Programu”	30
7.1. Przewidywane koszty realizacji „Programu”	30
7.2. Potencjalne źródła finansowania usuwania azbestu.....	33
8. Podsumowanie i wnioski	36
9. Spis tabel, wykresów i załączników	37



1. Wstęp

Opracowanie „Aktualizacji Programu usuwania wyrobów zawierających azbest z terenu Gminy Łąck” związane jest z realizacją „Programu Oczyszczania Kraju z Azbestu na lata 2009-2032”, którego celem jest:

1. usunięcie i unieszkodliwienie wyrobów zawierających azbest,
2. minimalizacja negatywnych skutków zdrowotnych spowodowanych obecnością azbestu na terytorium kraju,
3. likwidacja szkodliwego oddziaływania azbestu na środowisko.

Na poziomie lokalnym zadania wynikające z krajowego „Programu Oczyszczania Kraju z Azbestu na lata 2009-2032” powinny być realizowane przez samorząd gminny, do którego obowiązków należy w szczególności:

1. gromadzenie przez wójta, burmistrza, prezydenta miasta informacji o ilości, rodzaju i miejscach występowania wyrobów zawierających azbest oraz przekazywanie jej do marszałka województwa z wykorzystaniem dostępnego narzędzia informatycznego www.bazaazbestowa.gov.pl,
2. przygotowywanie i aktualizacja programów usuwania azbestu i wyrobów zawierających azbest,
3. organizowanie usuwania wyrobów zawierających azbest przy wykorzystaniu pozyskanych na ten cel środków finansowych,
4. inspirowanie właściwej postawy mieszkańców w zakresie obowiązków związanych z usuwaniem wyrobów zawierających azbest,
5. współpraca z marszałkiem województwa w zakresie inwentaryzacji wyrobów azbestowych oraz opracowywania programów usuwania wyrobów zawierających azbest,
6. współpraca z mediami w celu propagowania odpowiednich inicjatyw społecznych oraz rozpowszechniania informacji dotyczących zagrożeń powodowanych przez azbest,
7. współpraca z organizacjami społecznymi wspierającymi realizację Programu,
8. współpraca z organami kontrolnymi (inspekcja sanitarna, inspekcja pracy, inspekcja nadzoru budowlanego, inspekcja ochrony środowiska).

Przygotowanie „Aktualizacji Programu usuwania wyrobów zawierających azbest z terenu Gminy Łąck” poprzedzone zostało wykonaniem inwentaryzacji wyrobów zawierających azbest oraz na podstawie danych przekazanych przez Urząd Gminy w Łącku. Zebrane w bazie danych wyniki inwentaryzacji umożliwiły przygotowanie przestrzennego rozmieszczenia wyrobów zawierających azbest na terenie Gminy Łąck wraz z analizą poglądowego stopnia pilności usunięcia azbestu. Następnie oszacowano koszty usunięcia płyt azbestowo-cementowych z terenu Gminy Łąck oraz wskazano potencjalne źródła finansowania przedsięwzięć, polegających na usuwaniu i unieszkodliwianiu azbestu. Opracowane zostały wskaźniki monitorowania realizacji „Aktualizacji Programu usuwania wyrobów zawierających azbest z terenu Gminy Łąck”.

Niniejszy dokument został opracowany na podstawie umowy nr RP.272.29.2018 zawartej w dn. 11.09.2018 r. pomiędzy Gminą Łąck, a ECO-ART Sp. z o.o.



2. Cele i zadania „Aktualizacji Programu usuwania wyrobów zawierających azbest z terenu Gminy Łąck”

Celem opracowania „Aktualizacji Programu usuwania wyrobów zawierających azbest z terenu Gminy Łąck” jest:

1. oczyszczenie terenu Gminy Łąck z azbestu poprzez usunięcie i unieszkodliwienie wyrobów zawierających azbest,
2. eliminacja negatywnych skutków zdrowotnych oddziaływania azbestu na człowieka,
3. likwidacja oddziaływania azbestu na środowisko zgodnie z obowiązującym prawem do końca 2032 roku.

„Aktualizacja Programu usuwania wyrobów zawierających azbest z terenu Gminy Łąck” (zwany także w dalszej części dokumentu „Programem”) została przygotowana z uwzględnieniem obowiązujących aktów prawnych i jest zgodna z kierunkami wyznaczonymi w dokumentach krajowych i wojewódzkich.

Zgodnie z „**Programem Oczyszczania Kraju z Azbestu na lata 2009-2032**” usunięcie i unieszkodliwienie wyrobów zawierających azbest zaplanowano do końca 2032 r. Zadania niezbędne do oczyszczenia kraju z azbestu zostały podzielone na: legislacyjne, edukacyjno-informacyjne, ochrony zdrowia, monitorowania realizacji „Programu” oraz działania w zakresie usuwania azbestu z obiektów budowlanych, budowy składowisk oraz instalacji do unieszkodliwiania wyrobów azbestowych.

Oszacowano, iż na terenie kraju nadal użytkowanych jest ok. 14,5 mln ton wyrobów zawierających azbest. Przyjęto, iż proces usuwania azbestu będzie przebiegał etapami. Wskazano na konieczność budowy 56 składowisk odpadów lub kwater przystosowanych do składowania odpadów zawierających azbest.

W „**Planie gospodarki odpadami dla województwa mazowieckiego 2022**” przyjętym uchwałą Nr 209/16 Sejmiku Województwa Mazowieckiego z dnia 19 grudnia 2016 r. jako najważniejsze problemy w zakresie odpadów azbestowych uznano:

- niepełną liczbą planów sytuacyjnych rozmieszczenia wyrobów zawierających azbest oraz kompletnych rejestrów obiektów budowlanych zawierających azbest i miejsc narażenia na działanie azbestu w gminach,
- brak pełnej inwentaryzacji zastosowanych wyrobów zawierających azbest oraz niedostateczna liczba przeprowadzonych kontroli stanu nieruchomości, obiektów, urządzeń budowlanych, instalacji przemysłowych lub innych miejsc zawierających azbest przez większość osób fizycznych i prawnych, będących ich właścicielami, zarządcami lub użytkownikami wieczystymi,
- niepełne informacje o ilości usuniętych wyrobów zawierających azbest,
- niewystarczająca liczba składowisk do składowania azbestu na terenie województwa mazowieckiego i nie stosowanie wynikającej z art. 20 ust. 2 ustawy o odpadach zasady bliskości (przetwarzanie odpadów w miejscu powstania lub przekazywanie do najbliższej położonych miejsc, w których mogą być przetworzone), co w głównej mierze podyktowane jest względami ekonomicznymi (koszty składowania odpadów),
- trudności w pozyskaniu dofinansowania (co jest najbardziej dotkliwe w przypadku indywidualnych gospodarstw domowych), niewystarczająca ilość tego typu środków oraz brak możliwości dofinansowywania nowych pokryć dachowych – koszt nowego pokrycia z reguły znacznie przewyższa kwotę jaką należy wydać na pozostałe działania (demontaż, transport i unieszkodliwianie odpadów zawierających azbest),
- niską świadomość ekologiczną mieszkańców województwa w zakresie bezpiecznego użytkowania i usuwania wyrobów zawierających azbest.



W Planie wskazano, że w 2014 r. na terenie województwa mazowieckiego zinwentaryzowano łącznie 890 735 035 Mg wyrobów zawierających azbest, z czego nadal wykorzystywanych jest 853 308 644 Mg, przy czym większość przez osoby fizyczne. Najwięcej azbestu wykorzystywane jest w postaci płyt azbestowo-cementowych falistych stosowanych w budownictwie.

W Planie założono, że proces usuwania wyrobów azbestowych będzie zgodny z założeniami określonymi w Programie Oczyszczania Kraju z Azbestu na lata 2009–2032 i powinien być zakończony do końca 2032 roku.

Przyjęte cele na okres realizacji Planu gospodarki odpadami dla województwa mazowieckiego 2022 oraz inne istotne informacje w tym zakresie przedstawiono w Programie usuwania wyrobów zawierających azbest z terenu województwa mazowieckiego.

„Program usuwania wyrobów zawierających azbest z terenu województwa mazowieckiego” stanowi załącznik nr 3 do Planu gospodarki odpadami dla województwa mazowieckiego 2022, przyjętego uchwałą Nr 209/16 Sejmiku Województwa Mazowieckiego z dnia 19 grudnia 2016 r.

Głównym celem Programu jest doprowadzenie do całkowitego usunięcia do 2032 r. wyrobów zawierających azbest z terenu województwa mazowieckiego poprzez stopniową eliminację tych wyrobów oraz ich bezpieczne unieszkodliwienie.

W Programie uszczegółowione zostały zapisy zawarte w dokumencie głównym. Wskazano, że na terenie Gminy Łąck znajduje się 2.150,609 Mg wyrobów azbestowych pozostałych do unieszkodliwienia, będących własnością osób fizycznych i prawnych.

Zgodnie z zapisami Programu w 4 gminach nie przeprowadzono inwentaryzacji. W 56 gminach jest brak danych dotyczących ilości wyrobów zawierających azbest wykorzystywanych przez osoby prawne.

„Program usuwania wyrobów zawierających azbest z terenu powiatu płockiego w latach 2008-2032” został przyjęty uchwałą nr 134/XVII/08 Rady Powiatu w Płocku z dnia 25 czerwca 2008 r.

Priorytetowym celem dla powiatu płockiego, określonym w „Programie usuwania wyrobów zawierających azbest w latach 2008-2032” jest usunięcie z terenu powiatu płockiego wyrobów zawierających azbest do końca 2032 r. Cele szczegółowe przewidziane do realizacji Programie to:

- pełna inwentaryzacja wyrobów zawierających azbest wraz z oceną ich stanu technicznego i możliwości bezpiecznego ich użytkowania,
- oczyszczenie terenu powiatu z wyrobów zawierających azbest,
- wyeliminowanie zagrożeń dla zdrowia mieszkańców powiatu pyłem azbestowym,
- wysoka świadomość mieszkańców powiatu płockiego o zagrożeniu azbestem i o sposobach bezpiecznego postępowania z wyrobami zawierającymi azbest,
- dobra współpraca władz samorządowych powiatu płockiego z samorządami miast i gmin, samorządem województwa mazowieckiego, administracją rządową, Inspekcją Sanitarną, społeczeństwem i dysponentami środków finansowych w zakresie działań związanych z realizacją celów Programu.

Na terenie powiatu poszczególne gminy zinwentaryzowały i oszacowały, że w 9.313 obiektach wykorzystywane są wyroby zawierające azbest o łącznej powierzchni



3.460.541 m² i masie 38.075 Mg oraz 2 obiekty liniowe sieci wodociągowej o długości 1.478 mb i masie 254,8 Mg.

Wskaźnik nagromadzenia wyrobów zawierających azbest w powiecie płockim wynosi 21,4 Mg/km², tj. ponad 2,5-krotnie mniej niż średni wskaźnik nagromadzenia dla województwa mazowieckiego (57,3 Mg/km²) i mniej niż wskaźnik podany dla powiatu płockiego w „Programie usuwania wyrobów zawierających azbest z terenu województwa mazowieckiego (36,3 Mg/km²). Z danych uzyskanych z urzędów miast i gmin wynika, że najwięcej wyrobów zawierających azbest znajduje się w gminach: Staroźreby (443 017 m²), Bielsk (375 995 m²), Gąbin (298 470 m²), Drobin (262 385 m²), Brudzeń Duży (250 732,7 m²), Słupno (226 830 m²). Najwięcej wyrobów zinwentaryzowano w sołectwach Staroźreby (61 904 m²), Łąck (48 274 m²), Rydzyno (44 324,2 m²) i Rębowo (43 884 m²).

Wyroby zawierające azbest według danych z urzędów miast i gmin dotyczą głównie budownictwa mieszkaniowego, zagrodowego i gospodarczego osób fizycznych. Z danych uzyskanych od Marszałka Województwa Mazowieckiego wynika, iż tylko w niektórych gminach w obiektach zarządzanych przez osoby prawne jest 8 858 m² wyrobów zawierających azbest.

Z danych urzędów miast i gmin wynika, że w powiecie płockim 99,1% wyrobów azbestowych stosowana jest w budownictwie indywidualnym, 0,04% w budownictwie wielorodzinnym, 0,21% w budownictwie należącym do osób prawnych, 0,6% stanowią rury azbestowo-cementowe.

Mając na względzie założenia dokumentów programowych krajowych, wojewódzkich i powiatowych w „**Aktualizacji Programu usuwania wyrobów zawierających azbest z terenu Gminy Łąck**” założono realizację następujących kierunków działań:

1. inwentaryzację i opracowanie bazy danych o wyrobach zawierających azbest,
2. organizację działań edukacyjno-informacyjnych o szkodliwości azbestu oraz bezpiecznym użytkowaniu i usuwaniu wyrobów zawierających azbest,
3. oczyszczenie terenu Gminy Łąck z wyrobów azbestowych poprzez ich usunięcie i unieszkodliwienie,
4. wdrożenie monitoringu realizacji „Aktualizacji Programu usuwania wyrobów zawierających azbest z terenu Gminy Łąck”,
5. podjęcie działań w kierunku pozyskania środków finansowych ze źródeł zewnętrznych dla wsparcia usuwania wyrobów zawierających azbest i ich unieszkodliwiania,
6. pomoc w poszukiwaniu możliwych źródeł dofinansowania w postaci dotacji, kredytów i pożyczek preferencyjnych na wymianę płyt azbestowo-cementowych dla osób fizycznych i wspólnot mieszkaniowych,
7. okresową weryfikację i aktualizację „Programu”.

Dokument „Aktualizacja Programu usuwania wyrobów zawierających azbest z terenu Gminy Łąck” jest wynikiem realizacji zapisów „Planu Gospodarki Odpadami dla Mazowsza na lata 2012-2017 z uwzględnieniem lat 2018-2023” oraz „Programu Oczyszczania Kraju z Azbestu na lata 2009-2032”.



3. Właściwości azbestu i jego wpływ na zdrowie człowieka

Azbest jest nazwą handlową włóknistych minerałów, które pod względem chemicznym są uwodnionymi krzemianami metali, zawierającymi w swoim składzie: magnez, sód i wapń. Zgodnie z ustawą z dnia 19 czerwca 1997 r. o zakazie stosowania wyrobów zawierających azbest (Dz.U. z 2004 r. Nr 3, poz. 20, z późn. zm.), azbestem nazywane są następujące włókniste krzemiany:

1. azbest chryzotylowy, nr CAS 12001-29-5,
2. azbest krokidolitowy, nr CAS 12001-28-4,
3. azbest amozytowy (gruenerytowy), nr CAS 12172-73-5,
4. azbest antofilitowy, nr CAS 77536-67-5,
5. azbest tremolitowy, nr CAS 77536-68-6,
6. azbest aktynolitowy, nr CAS 77536-66-4.

Wyróżniane są dwie grupy azbestów: grupa serpentynów i grupa azbestów amfibolowych. Do serpentynów należy azbest chryzotylowy (azbest biały), który był wydobywany i stosowany w największych ilościach. W grupie azbestów amfibolowych znaczenie mają dwie odmiany: azbest amozytowy (azbest brązowy) i azbest krokidolitowy (azbest niebieski).

Azbest chryzotylowy krystalizuje się w postaci rurek, a azbesty amfibolowe przyjmują formę grubszych, pręcikowatych kryształów. Włókna azbestu są wiązkami zbudowanymi z dużej liczby (do kilku tysięcy, a niekiedy nawet do kilkudziesięciu tysięcy) włókien elementarnych. W tych wiązkach pojedyncze kryształy azbestu są spojone za pomocą węglanu wapniowego. Największe zastosowanie przemysłowe miał azbest o giętkich włóknach (do 0,1 μm grubości), odpornych na działanie czynników chemicznych, wysokich temperatur oraz na ścieranie, a także źle przewodzących ciepło i elektryczność. Używany był do wyrobu tkanin ogniotrwałych, okładzin ciernych, szczęk hamulcowych, farb ogniotrwałych, materiałów izolacyjnych oraz niepalnych materiałów budowlanych¹.

Azbest amfibolowy charakteryzuje się dużą kwasoodpornością. Jest znacznie mniej rozpowszechniony w przyrodzie. Wykorzystywany był w przemyśle chemicznym. Występowanie azbestu w przyrodzie jest stosunkowo powszechne, ale tylko w kilku miejscach na świecie prowadzona była eksploatacja tego minerału na skalę przemysłową. Polska nie posiada złóż azbestu nadających się do eksploatacji przemysłowej.

W zależności od zawartości azbestu, stosowanego spoiwa oraz gęstości objętościowej wyróżniono dwie grupy wyrobów azbestowych:

1. klasa I (wyroby miękkie), których gęstość objętościowa jest mniejsza niż 1.000 kg/m³, zawierające powyżej 20% (do 100% azbestu). Wyroby te łatwo ulegają uszkodzeniom mechanicznym, w wyniku czego następuje znaczna emisja włókien azbestu do otoczenia. Najczęściej stosowane w tej klasie były: wyroby tekstylne z azbestu, używane przez pracowników w celach ochronnych, koce gaśnicze, szczeliwa plecione, tektury uszczelkowe, materiały, wykładziny cierne.
2. klasa II (wyroby twarde), których gęstość objętościowa jest większa niż 1.000 kg/m³, zawierające poniżej 20% azbestu. W wyrobach tych włókna azbestowe są mocno związane, a w przypadku mechanicznego uszkodzenia, np. pęknięcia, ma miejsce stosunkowo niewielka emisja azbestu do otoczenia w porównaniu z wyrobami klasy I. Niebezpieczeństwo dla zdrowia ludzi i środowiska stwarza mechaniczna obróbka tych wyrobów oraz rozbijanie, np. w wyniku zrzucania w trakcie prac remontowych².

¹ Za: Szeszenia-Dąbrowska Neonila, Sobala Wojciech: „Zanieczyszczenie środowiska azbestem. Skutki zdrowotne”, Łódź, 2010

² „Zbiór przepisów i procedur dotyczących bezpiecznego postępowania z wyrobami zawierającymi azbest”, Ministerstwo Gospodarki, Warszawa, 2001



W Polsce wyroby twarde wykorzystywane były do produkcji płyt azbestowo-cementowych jako materiał budowlany w postaci płyt płaskich, falistych oraz rur azbestowo-cementowych. Płyty płaskie i faliste wykorzystywane były do krycia dachów, rzadziej do elewacji budynków gospodarczych i mieszkalnych czy przemysłowych. W znacznie mniejszych ilościach produkowane i stosowane były inne wyroby azbestowo-cementowe, tj. rury służące do wykonywania instalacji wodociągowych i kanalizacyjnych oraz przewody kominowe czy zsypy w budynkach wielokondygnacyjnych.



Fot. 1 Płyty azbestowo-cementowe faliste



Fot. 2 Płyty azbestowo-cementowe płaskie

Ekspozycja na pył azbestu stanowi poważne zagrożenie dla zdrowia ludzi. Problem zagrożenia nowotworami powodowanymi włóknami azbestu istnieje nadal, pomimo coraz lepszej ochrony pracy w kontakcie z azbestem. Zapadalność na nowotwory złośliwe, w szczególności raka płuca i międzybłoniaka opłucnej, jest ściśle związana ze stężeniem włókien azbestu w powietrzu determinowanym ilością i stanem zabudowanych i stosowanych wyrobów zawierających azbest oraz stopniem zanieczyszczenia środowiska.

Stężenie włókien azbestu w powietrzu (imisja) na danym obszarze jest bezpośrednią miarą stosowaną do określenia dawki kumulowanej, będącej podstawą szacowania ryzyka zdrowotnego związanego z zanieczyszczeniem środowiska azbestem na danym obszarze.

Pomiary stężenia włókien azbestu w województwie mazowieckim zostały wykonane w 2004, 2005, 2008 i 2009 r.³ Punkty pomiarowe zostały wyznaczone w 31 powiatach na terenie 121 gmin. Łącznie na terenie województwa mazowieckiego pobrano 746 próbek powietrza. Rozkład wartości stężeń azbestu w powietrzu atmosferycznym na terenie województwa mazowieckiego został przedstawiony na wykresie nr 1.

³ Szeszenia-Dąbrowska Neonila, Sobala Wojciech: „Zanieczyszczenie środowiska azbestem. Skutki zdrowotne.” Łódź, 2010



Wykres nr 1 Rozkład punktów pomiarowych na terenie województwa mazowieckiego według wielkości stężeń⁴

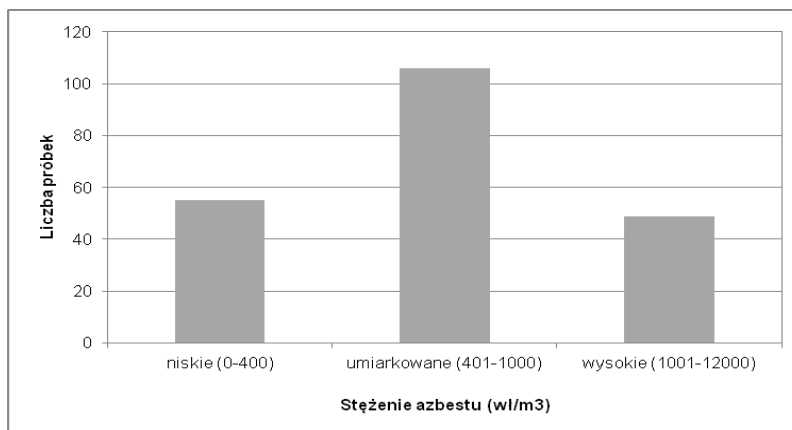

Średnie stężenie włókien azbestu w powiecie plockim wynosiło 483 wł/m³ (na podstawie 33 próbek, pobranych w 11 punktach na terenie 8 gmin)⁵.

Głównymi skutkami narażenia na pył azbestu są: azbestoza, międzybłoniak opłucnej i rak płuca. Zachorowania na azbestozę płuc pojawiają się przy znacznym narażeniu na pył azbestu (rzędu setek tysięcy włókien na 1 m³). Na podstawie przeprowadzonych badań można uznać, iż narażenia występujące w środowisku komunalnym (do 1000 włókien/m³) są niewystarczające do wywołania azbestozy. Dla międzybłoniaka płuc oraz raka płuc zaobserwowano wzrost zachorowań osób narażonych środowiskowo na pył azbestu.⁶

Biologiczna agresywność pyłu azbestowego jest zależna od stopnia penetracji i ilości włókien, które zatrzymały się w dolnej części układu oddechowego. Włókna cienkie o średnicy poniżej 3 mikrometrów przenoszone są łatwiej i docierają do końcowych odcinków dróg oddechowych, a włókna grube, o średnicy powyżej 5 mikrometrów, zatrzymują się w górnych odcinkach dróg oddechowych. Skręcone włókna chryzotylu o dużej średnicy mają tendencję do zatrzymywania się wyżej w porównaniu z igłowymi włóknami azbestów amfibolowych, z łatwością przenikających do obwodowych części płuc. Największe zagrożenie dla organizmu ludzkiego stanowią włókna respirabilne, dostające się z powietrzem do pęcherzyków płucnych, o średnicy mniejszej od 3 mikrometrów.⁷

Na podstawie przeprowadzonych badań⁸ znaczącego wzrostu liczby przypadków międzybłoniaka należy spodziewać się po około 50-60 latach od okresu, w którym zostało znacznie zanieczyszczone środowisko. Podstawą do oceny stężeń były badania prowadzone w latach 2004-2008, a narażenie we wcześniejszych latach oszacowane zostało na podstawie danych o wielkości produkcji wyrobów azbestowych. Szacuje się, iż ekspozycja na pył azbestowy powoduje na świecie ok. 100 tys. zgonów rocznie.

W stanowisku wyrażonym przez uczestników European Asbestos Conference: Policy, Status & Human Rights (22-23 września 2005 r. w Brukseli) zalecane jest m.in.⁹:

1. rygorystyczne przestrzeganie przepisów prawnych dotyczących azbestu,
2. przeprowadzenie inwentaryzacji budynków publicznych zawierających materiały azbestowe do końca 2007 r. oraz pozostałych do 2008 r.

⁴ Szeszenia-Dąbrowska Neonila, Sobala Wojciech: „Zanieczyszczenie środowiska azbestem. Skutki zdrowotne.” Łódź, 2010

⁵ Ibidem

⁶ Ibidem

⁷ Na podstawie: „Azbest. Ekspozycja zawodowa i środowiskowa.”, pod red. Neonili Szeszenia-Dąbrowskiej, Łódź, 2004

⁸ Szeszenia-Dąbrowska Neonila, Sobala Wojciech: „Zanieczyszczenie środowiska azbestem. Skutki zdrowotne.” Łódź, 2010

⁹ Ibidem



3. opracowanie regulacji prawnych dotyczących usuwania materiałów zawierających azbest,
4. określenie minimum pomocy finansowej dla poszkodowanych.



4. Uwarunkowania prawne użytkowania i usuwania wyrobów azbestowych

W ustawie z dnia 27 kwietnia 2001 r. - Prawo ochrony środowiska (Dz.U. z 2008 r., nr 25 poz. 150 z późn. zm.) zabroniono wprowadzania do obrotu lub ponownego wykorzystywania substancji stwarzających szczególne zagrożenie dla środowiska, w tym azbestu.

4.1. Azbest jako substancja szczególnie niebezpieczna

Substancje stwarzające szczególne zagrożenie dla środowiska powinny być wykorzystywane, przemieszczane i eliminowane przy zachowaniu środków ostrożności, a instalacje lub urządzenia, w których jest lub był wykorzystywany azbest, powinny zostać oczyszczone lub unieszkodliwione. Do instalacji lub urządzeń, co do których istnieje podejrzenie, iż były w nich wykorzystywane substancje stwarzające szczególne zagrożenie dla środowiska, stosuje się wymagania dotyczące postępowania z instalacjami i urządzeniami, w których były lub są wykorzystywane te substancje.

Na mocy rozporządzenia Ministra Gospodarki z dnia 13 grudnia 2010 r. w sprawie wymagań w zakresie wykorzystywania wyrobów zawierających azbest oraz wykorzystywania i oczyszczania instalacji lub urządzeń, w których były lub są wykorzystywane wyroby zawierające azbest (Dz. U. z 2011 r., Nr 8, poz. 31), wyroby zawierające azbest mogą być wykorzystywane w sposób niestwarzający zagrożenia dla zdrowia ludzi i środowiska w terminie do **dnia 31 grudnia 2032 r.**

W rozporządzeniu Ministra Środowiska z dnia 27 września 2001 r. w sprawie katalogu odpadów (Dz.U. nr 112, poz. 1033) azbest jako składnik odpadów został zaliczony do kategorii odpadów niebezpiecznych (C25):

- 06 07 01* Odpady azbestowe z elektrolizy
- 06 13 04* Odpady z przetwarzania azbestu
- 10 11 81* Odpady zawierające azbest
- 10 13 09* Odpady zawierające azbest z produkcji elementów cementowo-azbestowych
- 15 01 11* Opakowania z metali zawierające niebezpieczne porowate elementy wzmocnienia konstrukcyjnego (np. azbest), włącznie z pustymi pojemnikami ciśnieniowymi
- 16 01 11* Okładziny hamulcowe zawierające azbest
- 16 02 12* Zużyte urządzenia zawierające wolny azbest
- 17 06 01* Materiały izolacyjne zawierające azbest
- 17 06 05* Materiały konstrukcyjne zawierające azbest

4.2. Obowiązki właścicieli nieruchomości

Na mocy rozporządzenia Ministra Gospodarki z dnia 13 grudnia 2010 r. w sprawie wymagań w zakresie wykorzystywania wyrobów zawierających azbest oraz wykorzystywania i oczyszczania instalacji lub urządzeń, w których były lub są wykorzystywane wyroby zawierające azbest, wyroby zawierające azbest, instalacje lub urządzenia zawierające azbest, drogi utwardzone odpadami zawierającymi azbest, rury azbestowo-cementowe oraz usunięte wyroby zawierające azbest powinny być inwentaryzowane poprzez sporządzenie spisu z natury.

Wykorzystujący wyroby azbestowe powinien ująć wynik inwentaryzacji w „Informacji o wyrobach zawierających azbest” (załącznik 2). Corocznie w terminie **do dnia**



31 stycznia osoba fizyczna, nieprowadząca działalności gospodarczej, powinna przedłożyć wynik inwentaryzacji odpowiednio wójtowi, burmistrzowi lub prezydentowi miasta, a przedsiębiorcy i osoby fizyczne, prowadzące działalność gospodarczą - właściwemu marszałkowi województwa.

Zgodnie z rozporządzeniem Ministra Gospodarki, Pracy i Polityki Społecznej z dnia 2 kwietnia 2004 r. w sprawie sposobów i warunków bezpiecznego użytkowania i usuwania wyrobów zawierających azbest, właściciel, użytkownik wieczysty lub zarządca nieruchomości, a także obiektu, urządzenia budowlanego, instalacji przemysłowej lub innego miejsca zawierającego azbest, powinien przeprowadzić kontrole stanu wyrobów azbestowych w terminach wynikających z oceny stanu tych wyrobów. Z przeprowadzonej kontroli okresowej powinna zostać sporządzona „Ocena stanu i możliwości bezpiecznego użytkowania wyrobów zawierających azbest” (załącznik nr 4). Wyroby zakwalifikowane, na podstawie przeprowadzonej oceny, do usunięcia, powinny zostać usunięte, a wyroby niezakwalifikowane do usunięcia - winny być odpowiednio zabezpieczone. Po dokonaniu zabezpieczenia należy ponownie wykonać ocenę w ciągu 30 dni.

Instalacje lub urządzenia zawierające azbest oraz użytkowane bez zabezpieczenia drogi i pozostawione w ziemi, wyłączone z użytkowania, rury azbestowo-cementowe powinny zostać oznakowane. W przypadku braku możliwości trwałego umieszczenia oznakowania na instalacji lub urządzeniu zawierającym azbest, oznakowanie powinno być umieszczone w widocznym miejscu, w każdym pomieszczeniu, w którym taka instalacja lub urządzenie się znajdują, dodając ostrzeżenie „Pomieszczenie zawiera azbest”.

Oznakowanie rur azbestowo-cementowych umieszcza się na stałych elementach nadpoziomowych instalacji.

4.3. Obowiązki jednostek samorządu terytorialnego

Jednostki samorządu terytorialnego powinny corocznie w terminie **do 31 stycznia** przedkładać marszałkowi województwa „Informacje o wyrobach zawierających azbest” (załącznik 2) sporządzone dla obiektów, stanowiących ich własność, w których użytkowane są wyroby azbestowe.

Jednostki samorządu terytorialnego powinny oznakować drogi utwardzone odpadami zawierającymi azbest na elementach pionowych na całym odcinku drogi, po każdym skrzyżowaniu z inną drogą. Drogi zabezpieczone nie podlegają oznakowaniu po potwierdzeniu braku emisji włókien azbestu z odpadów zawierających azbest wykorzystanych do utwardzenia drogi zabezpieczonej. Wzór oznakowania został zamieszczony w załączniku nr 1.

W urzędzie gminy oraz na stronie internetowej urzędu powinna być ogólnie dostępna informacja o rozmieszczeniu dróg zabezpieczonych oraz dróg utwardzonych odpadami zawierającymi azbest.

Wójt, burmistrz lub prezydent miasta powinien przedkładać marszałkowi województwa **do 31 marca** za poprzedni rok kalendarzowy (załącznik nr 3), informację o rodzaju, ilości i miejscach występowania substancji stwarzających szczególne zagrożenie dla środowiska w formie elektronicznej, na informatycznych nośnikach danych w rozumieniu art. 3 pkt 1 ustawy z dnia 17 lutego 2005 r. o informatyzacji działalności podmiotów realizujących zadania publiczne (Dz. U. Nr 64, poz. 565 z późn. zm.).



W oparciu o zapisy §4 ust. 2 *Rozporządzenia Ministra Środowiska z dnia 20 grudnia 2012 r. zmieniającego rozporządzenie w sprawie sposobu przedkładania marszałkowi województwa informacji o rodzaju, ilości i miejscach występowania substancji stwarzających szczególne zagrożenie dla środowiska* (Dz. U. z 2013 r. Nr 0, poz. 24) informacje dotyczące wyrobów zawierających azbest są bezpośrednio wprowadzane przez wójta, burmistrza, prezydenta miasta do bazy azbestowej administrowanej przez ministra właściwego do spraw gospodarki, dostępnej za pośrednictwem sieci Internet w serwisie internetowym Bazy Azbestowej: www.bazaazbestowa.gov.pl. *Rozporządzenie Ministra Środowiska z dnia 20 grudnia 2012 r. w sprawie sposobu prowadzenia przez marszałka województwa rejestru wyrobów zawierających azbest* (Dz. U. z 2013 r. Nr 0, poz. 25) określa, iż rejestr ten jest prowadzony przez marszałków w formie elektronicznej przy użyciu systemu teleinformatycznego w rozumieniu art. 3 pkt 3 ww. ustawy z dnia 17 lutego 2005 r. o informatyzacji działalności podmiotów realizujących zadania publiczne i stanowi integralną część bazy azbestowej dostępnej pod adresem www.bazaazbestowa.gov.pl.

4.4. Obowiązki wykonawcy prac polegających na usuwaniu wyrobów azbestowych

Wytwórca odpadów, który prowadzi działalność polegającą na świadczeniu usług w zakresie budowy, rozbiórki, remontu obiektów, czyszczenia zbiorników lub urządzeń oraz sprzątnięcia, konserwacji i napraw, a więc także firmy świadczące usługi w zakresie usuwania azbestu (poza instalacjami), w świetle ustawy z dnia 14 grudnia 2012 r. o odpadach (Dz. U. z 2013 r. Nr 0, poz. 21), nie jest już zobowiązany do uzyskania decyzji zatwierdzającej program gospodarki odpadami, a także program gospodarki odpadami niebezpiecznymi. Na mocy nowej ustawy ww. decyzje, wydane na podstawie przepisów dotychczasowych wygasły, natomiast pozwolenia na wytwarzanie odpadów, wydane na podstawie przepisów dotychczasowych, zachowują ważność na czas, na jaki zostały wydane. Firmy świadczące usługi w zakresie usuwania azbestu zobowiązane są jednak do przestrzegania przepisów ustawy o odpadach w zakresie postępowania z wytworzonymi odpadami. Ponadto, zgodnie z zapisami art. 66 oraz 75 ustawy z dnia 14 grudnia 2012 r. o odpadach firmy te mają obowiązek prowadzenia ewidencji odpadów, a także rocznego składania właściwemu marszałkowi sprawozdania o wytwarzanych odpadach i gospodarowaniu odpadami (do 15 marca za poprzedni rok kalendarzowy.) Ewidencja odpadów prowadzi się z zastosowaniem kart ewidencji odpadów i kart przekazania odpadów.

Zgodnie z rozporządzeniem Ministra Gospodarki, Pracy i Polityki Społecznej z dnia 2 kwietnia 2004 r. w sprawie sposobów i warunków bezpiecznego użytkowania i usuwania wyrobów zawierających azbest (zm. Rozporządzeniem Ministra Gospodarki z dnia 5 sierpnia 2010 r.), wykonawca prac polegających na zabezpieczeniu i usuwaniu wyrobów zawierających azbest, zobowiązany jest ponadto do przeszkolenia przez uprawnioną instytucję zatrudnianych pracowników, osób kierujących lub nadzorujących prace w zakresie bezpieczeństwa i higieny pracy przy zabezpieczeniu i usuwaniu tych wyrobów oraz przestrzegania procedur dotyczących bezpiecznego postępowania, posiadania niezbędnego wyposażenia technicznego i socjalnego oraz opracowania przed rozpoczęciem prac szczegółowego planu prac usuwania wyrobów zawierających azbest, obejmującego w szczególności:

- a) identyfikację azbestu w przewidzianych do usunięcia materiałach, na podstawie udokumentowanej informacji od właściciela lub zarządcy obiektu albo też na podstawie badań przeprowadzonych przez laboratorium wyposażone w sprzęt umożliwiający ich prawidłową analizę i zdolne do stosowania odpowiedniej techniki identyfikacyjnej,
- b) informacje o metodach wykonywania planowanych prac,
- c) zakres niezbędnych zabezpieczeń pracowników oraz środowiska przed narażeniem na szkodliwość emisji azbestu,



d) ustalenie niezbędnego dla rodzaju wykonywanych prac monitoringu powietrza.

Wykonawca prac polegających na zabezpieczeniu lub usunięciu wyrobów zawierających azbest z miejsca, obiektu, urządzenia budowlanego lub instalacji przemysłowej, a także z terenu prac obowiązany jest także do zgłoszenia zamiaru przeprowadzenia tych prac właściwemu organowi nadzoru budowlanego, właściwemu okręgowemu inspektorowi pracy oraz właściwemu państwowemu inspektorowi sanitarnemu w terminie co najmniej 7 dni przed rozpoczęciem prac.

W celu zapewnienia warunków bezpiecznego usuwania wyrobów zawierających azbest z miejsca ich występowania, wykonawca prac obowiązany jest do:

1. izolowania od otoczenia obszaru prac przez stosowanie osłon zabezpieczających przenikanie azbestu do środowiska,
2. ogrodzenia terenu prac z zachowaniem bezpiecznej odległości od traktów komunikacyjnych dla osób pieszych, nie mniejszej niż 1 m, przy zastosowaniu osłon zabezpieczających przed przenikaniem azbestu do środowiska,
3. umieszczenia w strefie prac w widocznym miejscu tablic informacyjnych o następującej treści: „Uwaga! Zagrożenie azbestem”; w przypadku prowadzenia prac z wyrobami zawierającymi krokidolit treść tablic informacyjnych powinna być następująca: „Uwaga! Zagrożenie azbestem – krokidolitem”,
4. zastosowania odpowiednich środków technicznych ograniczających do minimum emisję azbestu do środowiska,
5. zastosowania w obiekcie, gdzie prowadzone są prace, odpowiednich zabezpieczeń przed pyleniem i narażeniem na azbest, w tym uszczelnienia otworów okiennych i drzwiowych, a także innych zabezpieczeń przewidzianych w planie bezpieczeństwa i ochrony zdrowia,
6. codziennego usuwania pozostałości pyłu azbestowego ze strefy prac przy zastosowaniu podciśnieniowego sprzętu odkurzającego lub metodą czyszczenia na mokro,
7. izolowania pomieszczeń, w których zostały przekroczone dopuszczalne wartości stężeń pyłu azbestowego dla obszaru prac, w szczególności izolowania pomieszczeń w przypadku prowadzenia prac z wyrobami zawierającymi krokidolit,
8. stosowania zespołu szczelnych pomieszczeń, w których następuje oczyszczenie pracowników z azbestu, przy usuwaniu pyłu azbestowego przekraczającego dopuszczalne wartości stężeń,
9. zapoznania pracowników bezpośrednio zatrudnionych przy pracach z wyrobami zawierającymi azbest lub ich przedstawicieli z planem prac, a w szczególności z wymogami dotyczącymi bezpieczeństwa i higieny pracy w czasie wykonywania prac.

Do transportu wyrobów i odpadów zawierających azbest stosuje się przepisy:

1. ustawy z dnia 19 sierpnia 2011 r. o przewozie towarów niebezpiecznych (Dz. U., Nr 227, poz. 1367 z późn. zm.),
2. Rozporządzenia Ministra Transportu, Budownictwa i Gospodarki Morskiej z dnia 15 lutego 2012 r. w sprawie świadectwa dopuszczenia pojazdu ADR (Dz. U., Nr 0, poz. 192),
3. Rozporządzenia Ministra Transportu, Budownictwa i Gospodarki Morskiej z dnia 15 lutego 2012 r. w sprawie egzaminów dla kierowców przewożących towary niebezpieczne (Dz. U., Nr 0, poz. 191).

Prace związane z usuwaniem wyrobów zawierających azbest powinny być prowadzone w sposób uniemożliwiający emisję azbestu do środowiska. Po wykonaniu prac, wykonawca ma obowiązek złożenia właścicielowi, użytkownikowi wieczystemu lub zarządcy pisemnego oświadczenia o prawidłowości wykonania prac oraz o oczyszczeniu terenu z pyłu



azbestowego, z zachowaniem właściwych przepisów technicznych i sanitarnych. Oświadczenie to powinno być przechowywane przez okres co najmniej 5 lat.

Do transportu wyrobów i odpadów zawierających azbest stosuje się przepisy o przewozie towarów niebezpiecznych. Wyroby i odpady zawierające azbest powinny zostać odpowiednio oznakowane, a transport wyrobów i odpadów zawierających azbest, należy wykonać w sposób uniemożliwiający emisję azbestu do środowiska. Przed załadowaniem przygotowanych odpadów zawierających azbest środek transportu powinien być oczyszczony z elementów umożliwiających uszkodzenie opakowań w trakcie transportu. Ładunek odpadów zawierających azbest powinien być tak umocowany, aby w trakcie transportu nie był narażony na wstrząsy, przewracanie lub wypadnięcie z pojazdu.

4.5. Składowanie odpadów zawierających azbest

Zgodnie z rozporządzeniem Ministra Gospodarki, Pracy i Polityki Społecznej z dnia 2 kwietnia 2004 r. w sprawie sposobów i warunków bezpiecznego użytkowania i usuwania wyrobów zawierających azbest, odpady zawierające azbest powinny być składowane na składowiskach odpadów niebezpiecznych lub na wydzielonych częściach składowisk odpadów innych niż niebezpieczne i obojętne albo na podziemnych składowiskach odpadów niebezpiecznych.

Składowiska odpadów niebezpiecznych lub wydzielone części na terenie składowisk odpadów innych niż niebezpieczne i obojętne, przeznaczone do wyłącznego składowania odpadów niebezpiecznych, pochodzących z budowy, remontu i rozbiórki obiektów budowlanych oraz infrastruktury drogowej, wymienionych w katalogu odpadów, oznaczonych kodami: 17 06 01* materiały izolacyjne zawierające azbest lub 17 06 05* materiały konstrukcyjne zawierające azbest, powinny być budowane w specjalnie wykonanych zagłębieniach terenu ze ścianami bocznymi zabezpieczonymi przed osypywaniem się. Odpady składowane są w opakowaniu, w którym zostały dostarczone na składowisko odpadów. Każdorazowo po umieszczeniu odpadów na składowisku odpadów ich powierzchnia jest zabezpieczana przed emisją pyłów przez przykrycie izolacją syntetyczną lub warstwą ziemi. Na składowisku odpadów lub kwaterze nie są prowadzone roboty mogące powodować uwolnienie włókien. Składowanie odpadów należy zakończyć na poziomie 2 m poniżej poziomu terenu otoczenia, a następnie składowisko odpadów powinno zostać wypełnione ziemią do poziomu terenu.

Zgodnie z rozporządzeniem Ministra Środowiska z dnia 30 kwietnia 2013 r w sprawie składowisk odpadów (Dz. U. z 2013 r. Nr 0, poz. 523), na składowiskach odpadów niebezpiecznych lub na ich wydzielonych częściach na terenie składowisk odpadów innych niż niebezpieczne i obojętne, przeznaczonych do wyłącznego składowania odpadów, o których mowa wyżej, po wypełnieniu składowiska warstwą ziemi, nie mogą być budowane budynki, wykonywane wykopy, instalacje naziemne i podziemne ani nie mogą być prowadzone roboty naruszające strukturę tego składowiska odpadów.



5. Wyroby azbestowe na terenie Gminy Łąck

5.1. Ogólna charakterystyka Gminy Łąck

Gmina Łąck jest gminą wiejską położoną w województwie mazowieckim w powiecie płockim. Graniczy z gminami: Gąbin (od południowego wschodu), Szczawin Kościelny (od południa), Gostynin i Nowy Duninów (od zachodu i północnego zachodu) oraz z miastem Płock (od strony północnej). W skład sieci osadniczej gminy Łąck wchodzi 16 sołectw: Antoninów, Korzeń Rządowy, Grabina, Korzeń Królewski, Podlasie, Koszelówka, Kościuszków, Władysławów, Ludwików, Łąck, Matyldów, Nowe Rumunki, Sendeń Duży, Sendeń Mały, Wincentów, Wola Łącka, Zaździerz, Zdwórz, Zofiówka.

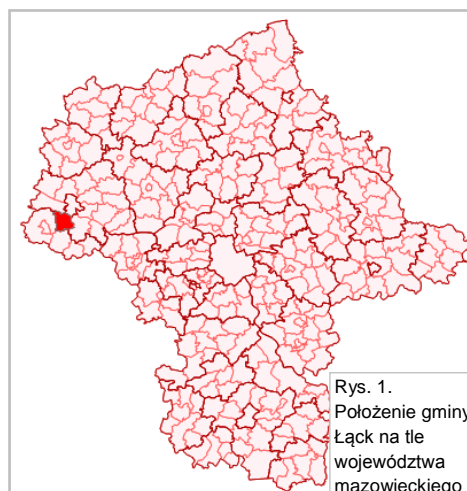

Pod względem geograficznym Gmina Łąck położona jest w obrębie dwóch mezoregionów: Kotliny Płockiej i Równiny Kutnowskiej. Na terenie gminy Łąck znajdują się zlewnie: Kanału Dobrzykowskiego, górny odcinek Wielkiej Strugi wypływającej z jezior Łąckich oraz prawobrzeżnego dopływu kanału. Kanał Iłwsko-Dobrzykowski, uchodzący do Wisły ok. 7 km powyżej Płocka-Radziwia, zasilany jest wodami licznych cieków, rowów i kanałów nadwiślańskich, odwadniających zmeliorowane terasy zalewowe. Do ważniejszych wód płynących należą Nida-Gąbinianka i ciek odprowadzający wody z jezior Ciechomickiego, Górskiego, Łąckiego i Zdworskiego.

Powierzchnia Gminy Łąck wynosi 93,99 km², co stanowi zaledwie 0,3% obszaru województwa mazowieckiego. Gminę zamieszkuje 5.423 osoby, Gmina ma charakter podmiejski. Od wielu lat pozostając w zasięgu oddziaływania miasta Płocka, cechuje się znacznym stopniem zurbanizowania. Ponadto pozostaje w zasięgu wpływu aglomeracji łódzkiej i warszawskiej oraz pobliskich miast, w szczególności Kutna i Gostynina. Silne związki funkcjonalne z tymi miastami i terenami otaczającymi są wynikiem przyrodniczych walorów gminy Łąck oraz jej letniskowego i rekreacyjno-turystycznego zagospodarowania i stanowią główne czynniki rozwoju gminy.

Powierzchnia użytków rolnych w gminie wynosi 3.667 ha, w tym grunty orne zajmują 3.059 ha (GUS, 2014). Lasy i grunty leśne zajmują obszar 4.487 ha (GUS, 2014). Gmina Łąck jest gminą rolniczą. Na terenie gminy Łąck przeważają grunty orne słabej jakości, są to głównie gleby słabe żytnio-ziemniaczane i żytnio-łubinowe. Ponad połowa powierzchni to gleby V klasy bonitacyjnej. Gleby wyższej bonitacji występują głównie w południowej części Gminy, w okolicy wsi Władysławów, Korzeń Królewski oraz Zdwórz.



Do najważniejszych obszarów chronionych na terenie gminy należą:

- Gostynińsko-Włocławski Park Krajobrazowy został utworzony w 1988 r. i zajmuje powierzchnię 2302 ha w północno – zachodniej granicy gminy. Otulina Gostynińsko - Włocławskiego Parku Krajobrazowego zajmuje zachodnią część gminy do drogi krajowej 60 Gostynin Płock. Park pełni ważną funkcję stanowiąc korytarz ekologiczny łączący Puszcę Kampinowską z Puszcą Bydgoską a dalej z Borami Tucholskimi i obejmuje tereny przyrodniczo i krajobrazowo wyróżniające się od krajobrazu Kujaw i Wysoczyzny Kutnowskiej. Omawiany teren jest najbardziej wysuniętym na południe obszarem o rzeźbie młodoglacjalnej.
- Gostynińsko-Gąbiński Obszar Chronionego Krajobrazu obejmuje pozostałą część gminy i łączy się z innymi obszarami chronionymi regionu w ekologiczny system zapewniający przyrodniczą ciągłość terenów o cennym, mało zniekształconym środowisku. Obejmuje on obszary leśne i rolnicze, z kępami śródpolnych zadrzewień, pasami przydrożnych drzew i młodnikami lasów.
- 3 częściowe rezerваты przyrody - „Łąck”, „Korzeń” i „Dąbrowa Łącka”. Ochrona częściowa polega na możliwości prowadzenia zabiegów i prac służących celowi utworzenia rezerwatu. Ogólna powierzchnia rezerwatów wynosi 314 ha. Rezerваты na terenie gm. Łąck są doskonałymi obiektami dydaktycznymi.
- Pomniki przyrody są formami ochrony indywidualnej – na terenie gminy znajdują się 32 pomniki przyrody rozmieszczone na terenie całej gminy. Najwięcej znajduje się w okolicach Łącka i w lasach na północ od Łącka oraz w okolicy Zdworza.
- 5 zespołów przyrodniczo krajobrazowych obejmujących jeziora wraz z pasem przybrzeżnym: Ciechomickie, Górskie Łąckie Duże, Sendeń, Zdvorskie o łącznej powierzchni 452ha oraz 7 użytków ekologicznych o pow. 5,2 ha.
- SOO Uroczyska Łąckie – jest to kompleks lasów, bagien i wód we wschodniej części Gostynińsko-Włocławskiego Parku Krajobrazowego i jego otuliny. Obszar został utworzony głównie ze względu na ochronę ważną osobliwości florystycznej - aldrowandy pęcherzykowatej, która została tu reintrodukowana.
- 4 użytki ekologiczne.

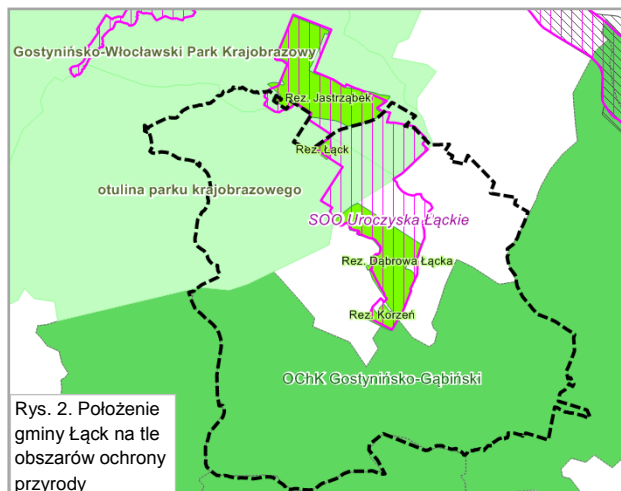

5.2. Inwentaryzacja wyrobów azbestowych na terenie Gminy Łąck

Źródłem danych o rozmieszczeniu i ilości wyrobów zawierających azbest na terenie Gminy Łąck była inwentaryzacja wyrobów azbestowych. Została ona przeprowadzona w trakcie wizyt terenowych w okresie lipiec-sierpień 2013 r. Inwentaryzacją objęto wyłącznie użytkowane na zewnątrz budynków wyroby zawierające azbest, stanowiące pokrycia dachowe i elewacje budynków. Zastosowano następujące metody pozyskania danych:

1. wywiad terenowy,
2. zapytania ankietowe.

Wywiad terenowy zastosowano w odniesieniu do osób fizycznych, właścicieli posesji oraz przedsiębiorstw prowadzących działalność gospodarczą, a metodą ankietową objęto Urząd Gminy w Łącku.

W wyniku przeprowadzonych prac inwentaryzacyjnych stwierdzono, że:



1. w 1.310 budynkach mieszkalnych wraz z zabudową gospodarczą oraz innych obiektach zamontowane zostały płyty azbestowo-cementowe o łącznej powierzchni 182.289 m²,
2. 6 obiektów użyteczności publicznej pokrytych jest płytami azbestowo-cementowymi o łącznej powierzchni 347 m²,
3. w 63 przypadkach na posesjach znajdowały się składowane płyty azbestowe o łącznej powierzchni 1.996 m²,
4. brak jest rur wodociągowych wykonanych z wyrobów zawierających azbest,
5. brak jest dróg utwardzonych odpadami zawierającymi azbest.

5.2.1. Metodologia przeprowadzenia inwentaryzacji

Inwentaryzacja wyrobów azbestowych na terenie Gminy Łąck została przeprowadzona przez pracowników terenowych w okresie lipiec-sierpień 2013 r. W terenie wykonano spis gospodarstw domowych, obiektów produkcyjnych i usługowych, gdzie stwierdzono wykorzystywanie płyt azbestowo-cementowych zarówno jako pokrycia dachowe, jak i okładziny elewacji.

Obiekty pokryte płytami zawierającymi azbest zostały opisane przez pracowników terenowych zgodnie z wytycznymi zawartymi w na stronie bazy azbestowej. Określony został dokładny adres występowania azbestu, tj. miejscowość, ulica, numer, jak również typ azbestu w podziale na płyty faliste (W02) i płyty płaskie (W01). Wykonana także została poglądowa ocena stopnia pilności usunięcia azbestu w podziale na: 1, 2 i 3 z zastosowaniem kryteriów zgodnych z rozporządzeniem Ministra Gospodarki z dnia 5 sierpnia 2010 r. zmieniającym rozporządzenie w sprawie sposobów i warunków bezpiecznego użytkowania i usuwania wyrobów zawierających azbest. Uzyskane dane zostały następnie odniesione do map ewidencyjnych.

Każdemu zinwentaryzowanemu obiektowi przypisana została funkcja w podziale na: mieszkalną, gospodarczą, mieszkalno-gospodarczą, produkcyjną i inną.

Pokrycia dachowe z obiektów, które uzyskały ocenę 1 powinny zostać usunięte natychmiast. Uzyskanie oceny 2 oznacza, że w ciągu kolejnego roku powinien zostać wykonany kolejny przegląd, a ocena 3 stanowi, że wyroby azbestowe wymagają ponownej oceny w terminie do 5 lat.

Ilość wyrobów zawierających azbest szacowana była przez pracowników terenowych w terenie poprzez liczenie płyt azbestowo-cementowych znajdujących się na budynkach. Następnie ilość azbestu została zweryfikowana z wykorzystaniem zdjęć lotniczych i innych podkładów mapowych.

Dane te zostały przygotowane w odpowiednim formacie zgodnie z informacjami zawartymi na stronie bazy azbestowej:

1. miejsce występowania wyrobów azbestowych (ulica, numer posesji),
2. typ płyt azbestowo-cementowych w podziale na płyty faliste (W02) i płyty płaskie (W01),
3. stopień pilności usunięcia azbestu oceniony w trakcie wizyt terenowych zgodnie z wymaganiami „Oceny stanu i możliwości bezpiecznego użytkowania wyrobów zawierających azbest”,
4. ilość płyt azbestowo-cementowych (w m²),
5. ilość płyt azbestowo-cementowych w Mg,
6. numer obrębu ewidencyjnego,
7. numer działki ewidencyjnej,



8. funkcja obiektów

5.2.2. Płyty azbestowo-cementowe stanowiące pokrycia dachów obiektów budowlanych

Całkowita ilość płyt azbestowo-cementowych zinwentaryzowanych na terenie Gminy Łąck i stanowiących pokrycia dachów wynosi 182.289 m². Powierzchnia pokryć dachowych wykonanych z płyt azbestowo-cementowych została przeliczona z [m²] na [Mg] przy założeniu, że średnia masa 1 m² płyt azbestowo-cementowych wynosi 0,011 Mg¹⁰.

Tabela nr 1 Zinwentaryzowana ilość płyt azbestowo-cementowych stanowiących pokrycia dachowe budynków na terenie Gminy Łąck

Lp.	Typ płyt	Powierzchnia [m ²]	Masa [Mg]
1	płyty azbestowo-cementowe płaskie	3 238	36
2	płyty azbestowo-cementowe faliste	179 051	1 969
	Razem	182 579	2 005

Łącznie zinwentaryzowano 1.310 obiektów z azbestowo-cementowym pokryciem dachowym. Liczbę obiektów w poszczególnych miejscowościach gminy przedstawiono w tabeli nr 2. Szczegółowe zestawienie obiektów, w których zinwentaryzowane zostały płyty azbestowo-cementowe zostało zamieszczone w załączniku nr 5.

Tabela nr 2 Liczba zinwentaryzowanych budynków z pokryciem azbestowym na terenie Gminy Łąck

Lp.	Miejscowość	Liczba obiektów	Powierzchnia [m ²]	Masa [Mg]
1	Antoninów	173	12 478	137
2	Grabina	77	9 771	107
3	Korzeń Królewski	47	5 875	65
4	Korzeń Rządowy	34	4 662	51
5	Koszelówka	35	5 691	63
6	Kościuszków	39	5 632	62
7	Ludwików	43	5 284	58
8	Łąck	144	28 823	317
9	Matyldów	49	6 904	76
10	Nowe Rumunki	58	8 226	90
11	Podlasie	60	10 281	113
12	Senderń Duży	144	17 128	188
13	Senderń Mały	67	8 089	89
14	Wincentów	63	11 808	130
15	Władysławów	66	10 147	112
16	Wola Łącka	42	5 508	61

¹⁰ Źródło danych: www.bazaazbestowa.gov.pl



Lp.	Miejscowość	Liczba obiektów	Powierzchnia [m ²]	Masa [Mg]
17	Ządzierz	56	8 728	96
18	Zdwórz	59	10 586	116
19	Zofiówka	54	6 668	73
	Razem	1 310	182 289	2 005

Najwięcej obiektów z pokryciem dachowym wykonanym z płyt azbestowo-cementowych znajduje się w miejscowościach: Antoninów (173), Sendeń Duży (144) i Łąck (144). Stanowią one ponad 35% łącznej liczby zinwentaryzowanych obiektów na terenie Gminy Łąck. Najmniej obiektów z pokryciem azbestowym znajduje się w miejscowości Korzeń Królewski (34). Stanowią one prawie 3% zinwentaryzowanych budynków.

Strukturę rozmieszczenia obiektów pokrytych płytami azbestowo-cementowymi w podziale na poszczególne miejscowości gminy przedstawiono na wykresie nr 2.

Wykres nr 2 Rozmieszczenie obiektów pokrytych płytami azbestowo-cementowymi na terenie Gminy Łąck w podziale na poszczególne miejscowości [w m²]

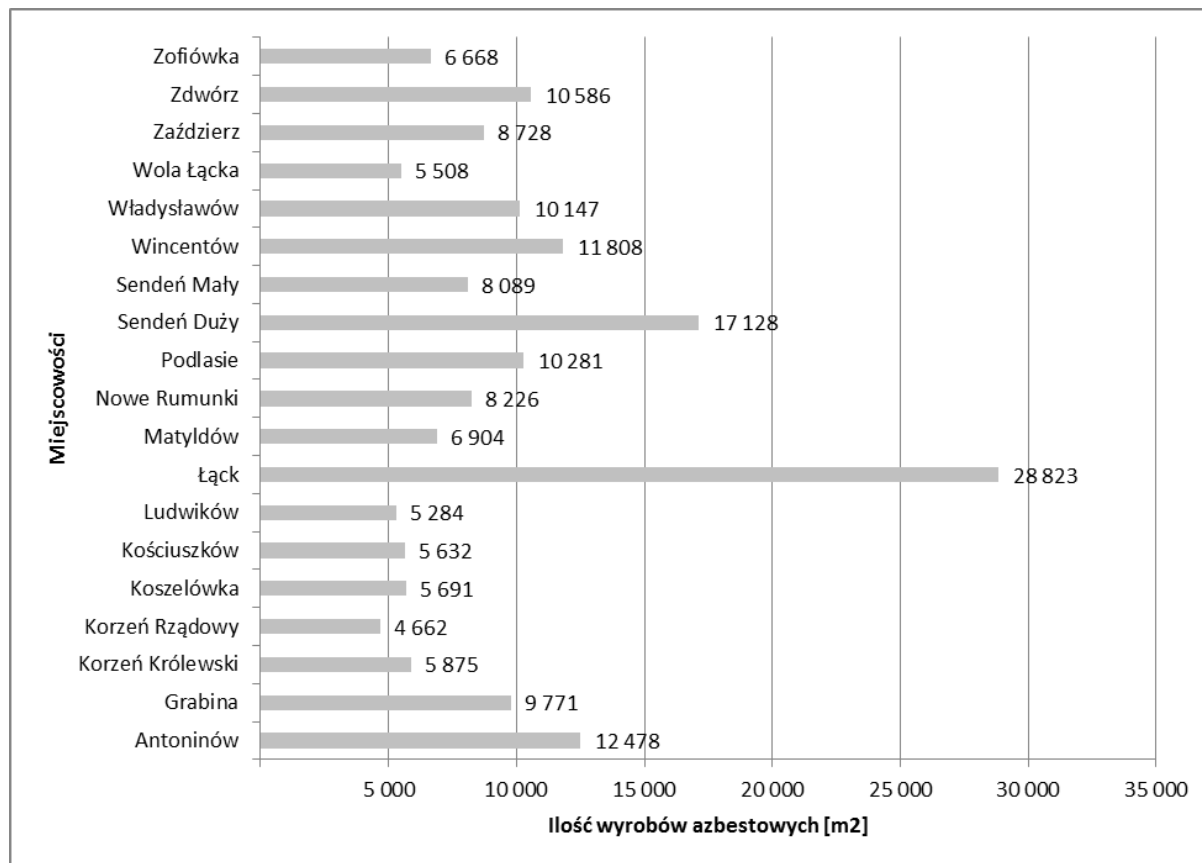

Szczegółowe zestawienie obiektów, w których zinwentaryzowane zostały płyty azbestowo-cementowe zostało zamieszczone w załączniku nr 5.



5.2.3. Struktura własnościowa zinwentaryzowanych obiektów

W celu opracowania wyników inwentaryzacji pod kątem struktury własnościowej pozyskano z Urzędu Gminy w Łącku informacje o typie własności poszczególnych obiektów w podziale na:

1. własność prywatną,
2. własność Skarbu Państwa,
3. własność Gminy Łąck,
4. własność Powiatu Płockiego,
5. własność Województwa Mazowieckiego,
6. własność PKP,
7. własność MON,
8. własność KOWR,
9. współwłasność.

Na podstawie przekazanych danych przygotowano analizę wyników inwentaryzacji w podziale na typ własności.

Tabela nr 3 Wyniki inwentaryzacji w podziale na typ własności

Lp.	Typ własności	Powierzchnia [m ²]	Masa [Mg]
1	Własność Gminy Łąck	362	4
2	Własność prywatna	181 806	2000
3	Własność Skarbu Państwa	84	1
4	Własność Powiatu Płockiego	37	0
	Razem	182 289	2 005

Ponad 99,7% zinwentaryzowanych płyt azbestowo-cementowych jest własnością osób prywatnych, niecałe 0,2% jest własnością Gminy Łąck, a pozostałą część stanowi własność Skarbu Państwa i Powiatu Płockiego.

5.2.4. Stan techniczny zinwentaryzowanych wyrobów azbestowych

Zestawienie wyników inwentaryzacji w podziale na stopień pilności usunięcia azbestu zostało przygotowane w tabeli nr 4. Ocena ta ma charakter pogładowy i nie jest formalną „Oceną...” w rozumieniu obowiązującego prawa. Obowiązki właścicieli nieruchomości zostały opisane w rozdziale 4.3. „Programu”.



Tabela nr 4 Wyniki inwentaryzacji w podziale na pogładowy stopień pilności usunięcia azbestu

Lp.	Stopień pilności	Opis	Liczba obiektów	Powierzchnia [m ²]	Masa [Mg]
1	1	wymiana lub naprawa wymagana bezzwłocznie	0	0	0
2	2	ponowna ocena wymagana w czasie do 1 roku	0	0	0
3	3	ponowna ocena w terminie do 5 lat	1 310	182 289	2 005
Razem			1 310	182 289	2 005

Poglądowa ocena jakości wyrobów zawierających azbest stanowiących pokrycia dachów na terenie Gminy Łąck z wykorzystaniem wymagań zawartych w rozporządzeniu Ministra Gospodarki z dnia 5 sierpnia 2010 r. zmieniającym rozporządzenie w sprawie sposobów i warunków bezpiecznego użytkowania i usuwania wyrobów zawierających azbest, wykazała, iż:

- nie zinwentaryzowano wyrobów wymagających wymiany lub naprawy bezzwłocznie, tj. zostało zaliczonych do 1 stopnia pilności,
- nie zinwentaryzowano wyrobów wymagających ponownej oceny w czasie do 1 roku, czyli zaliczonych do 2 stopnia pilności,
- 100% zinwentaryzowanych wyrobów wymaga ponownej oceny w terminie do 5 lat, tj. zostało zaliczonych do 3 stopnia pilności.

5.2.5. Analiza funkcjonalności zinwentaryzowanych obiektów

Łącznie w trakcie prac inwentaryzacyjnych spisanych zostało 1.380 obiektów budowlanych, z czego 33% stanowią budynki mieszkalne, 64% gospodarcze, a mniej niż 1% to budynki użyteczności publicznej, przemysłowe i mieszkalno-gospodarcze. Około 2% spośród zinwentaryzowanych budynków pełni inne funkcje (wiaty, altany, itp.).

Tabela nr 5 Wyniki inwentaryzacji według funkcji obiektów

Lp.	Funkcje budynków	Liczba obiektów	Powierzchnia [m ²]	Masa [Mg]
1	mieszkalny	425	63 340	697
2	gospodarczy	851	114 469	1 259
3	użyteczności publicznej	6	347	4
4	inny	8	899	10
6	mieszkalno-gospodarczy	20	3 235	36
Razem		1 310	182 289	2 005

5.2.6. Budynki użyteczności publicznej

Zgodnie z rozporządzeniem Ministra Infrastruktury z dnia 12 kwietnia 2002 r. w sprawie warunków technicznych, jakim powinny odpowiadać budynki i ich usytuowanie (Dz.U. Nr 75, poz. 690, z późn. zm.) budynkami użyteczności publicznej są budynki



przeznaczone na potrzeby administracji publicznej, wymiaru sprawiedliwości, kultury, kultu religijnego, oświaty, szkolnictwa wyższego, nauki, wychowania, opieki zdrowotnej, społecznej lub socjalnej, obsługi bankowej, handlu, gastronomii, usług, w tym usług pocztowych lub telekomunikacyjnych, turystyki, sportu, obsługi pasażerów w transporcie kolejowym, drogowym, lotniczym, morskim lub wodnym śródlądowym oraz inne budynki przeznaczone do wykonywania podobnych funkcji, a także budynki biurowe lub socjalne.

Na terenie Gminy zinwentaryzowano 7 budynków użyteczności publicznej, w którym występują wyroby azbestowo-cementowe. Zestawienie przedstawiono w tabeli nr 6.



Tabela nr 6 Budynki użyteczności publicznej

Lp.	Miejscowość	Powierzchnia [m ²]	uwagi
1	Antoninów	7	Przystanek autobusowy
2	Grabina	310	Gminny Ośrodek Kultury
3	Korzeń Rządowy	8	Przystanek autobusowy
4	Matyldów	7	Przystanek autobusowy
5	Sendeń Duży	8	Przystanek autobusowy
6	Władysławów	8	Przystanek autobusowy
Razem		347	

5.2.7. Odpady zawierające azbest składowane na posesjach

W trakcie wizyt terenowych zidentyfikowano 63 miejsca, w których składowane były odpady zawierające azbest.

Tabela nr 7 Odpady zawierające azbest

Lp.	Miejscowość	Liczba obiektów	Powierzchnia [m ²]	Masa [Mg]
1	Antoninów	4	114	1
2	Grabina	7	333	4
3	Korzeń Królewski	6	160	2
4	Korzeń Rządowy	1	3	0
5	Koszelówka	1	16	0
6	Kościuszków	1	41	0
7	Ludwików	5	98	1
8	Łąck	4	56	1
9	Matyldów	5	398	4
10	Nowe Rumunki	3	73	1
11	Podlasie	5	150	2
12	Sendeń Duży	6	103	1
13	Sendeń Mały	2	11	0
14	Wincentów	2	103	1
15	Władysławów	5	68	1
16	Wola Łącka	1	8	0
17	Ządzierz	3	248	3
18	Zdwórz	1	8	0
19	Zofiówka	1	5	0
Razem		63	1 996	22



Szczegółowe zestawienie miejsc, w których zinwentaryzowane zostały płyty azbestowo-cementowe zostało zamieszczone w załączniku nr 5.

5.2.8. Rury azbestowo-cementowe do pozostawienia w ziemi

Rury i złącza azbestowo-cementowe do pozostawienia w ziemi to elementy wyłączonych z użytkowania instalacji ciepłowniczych, wodociągowych, kanalizacyjnych i elektroenergetycznych podziemnych, których usytuowanie nie naraża na kontakt z azbestem przy czynnościach obsługowych użytkowanych instalacji infrastrukturalnych.

W wodociągach gminnych na terenie Gminy Łąck nie są wykorzystywane rury azbestowo-cementowe.

5.2.9. Drogi utwardzone odpadami zawierającymi azbest

Na terenie Gminy Łąck nie ma dróg utwardzonych odpadami azbestowymi.

5.3. Przestrzenne rozmieszczenie wyrobów azbestowych na terenie Gminy Łąck

Na podstawie inwentaryzacji przeprowadzonej w terenie z wykorzystaniem zdjęć lotniczych zostało opracowane pogładowe, przestrzenne rozmieszczenie wyrobów azbestowych na terenie Gminy Łąck. Przygotowana mapa przedstawia lokalizację poszczególnych obiektów zawierających azbest.



Mapa nr 1
Lokalizacja wyrobów azbestowych w granicach Gminy Łąck

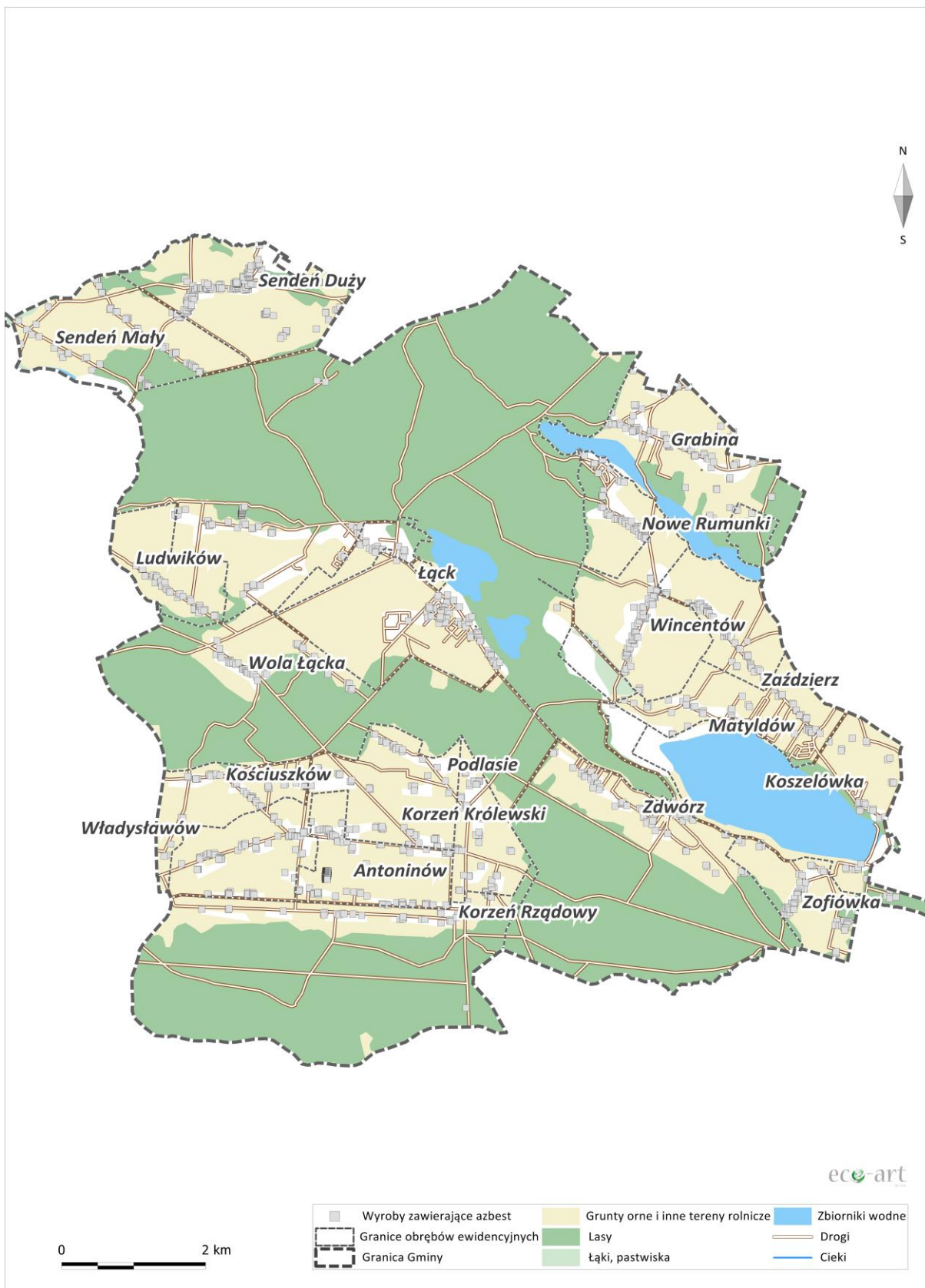



Całkowita powierzchnia zinwentaryzowanych wyrobów zawierających azbest na terenie Gminy Łąck wynosi 184.576 m² płyt azbestowo-cementowych stanowiących pokrycia dachowe obiektów budowlanych i składowanych na terenie posesji. Graficzne porównanie wskaźników ilości wyrobów zawierających azbest na obszarze Polski, województwa mazowieckiego i Gminy Łąck w przeliczeniu na powierzchnię¹¹ przedstawiono na wykresie nr 3.

Wykres nr 3 Porównanie wskaźnika ilości wyrobów zawierających azbest na obszarze Polski, województwa mazowieckiego i Gminy Łąck [Mg/km²]

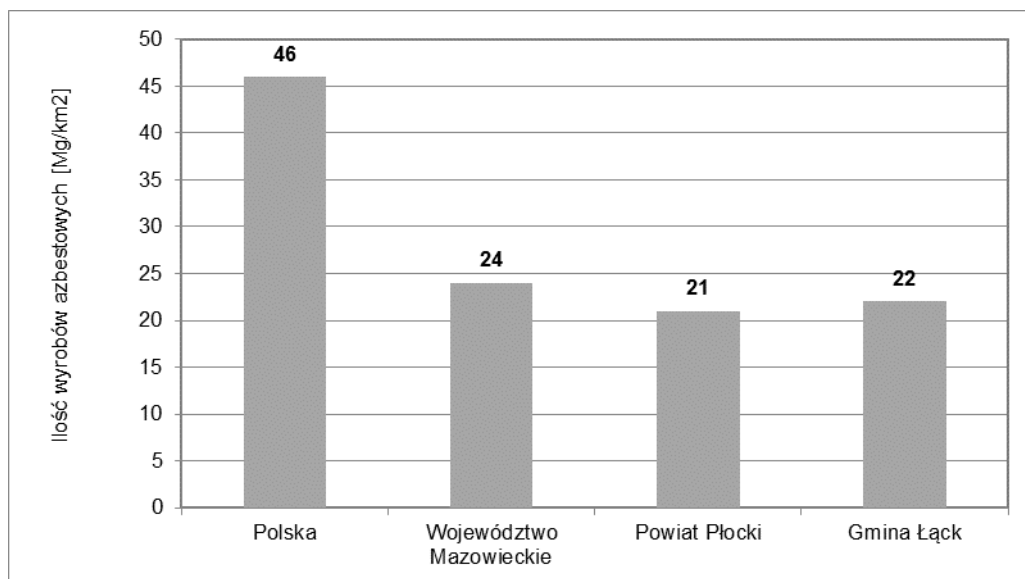

Na terenie Gminy Łąck ilość wyrobów azbestowych w przeliczeniu na 1 km² powierzchni wynosi 22 Mg. Jest to wartość niższa niż szacowana dla województwa mazowieckiego.

¹¹ Źródło: Bank Danych Lokalnych



6. Harmonogram realizacji „Aktualizacji Programu usuwania wyrobów zawierających azbest z terenu Gminy Łąck”

Zgodnie z prawem wykorzystywanie azbestu lub wyrobów zawierających azbest zostało dopuszczone w użytkowanych instalacjach lub urządzeniach nie dłużej niż **do dnia 31 grudnia 2032 r.**

Realizacja „Programu” z założonymi celami bezpiecznego dla zdrowia i środowiska oczyszczenia terenu Gminy Łąck z wyrobów zawierających azbest w terminie do końca 2032 r. będzie przebiegała zgodnie z następującymi kierunkami działań:

- 1. Inwentaryzacja wyrobów azbestowych i opracowanie bazy danych o wyrobach zawierających azbest wraz z aktualizacją.** Podstawą do opracowania „Programu” było przeprowadzenie inwentaryzacji wyrobów azbestowych i opracowanie bazy o wyrobach zawierających azbest. Zadanie zostało wykonane w 2013 r. oraz w 2018 r. Założono cykliczną aktualizację bazy danych o wyrobach zawierających azbest ze względu na fakt, iż 100% wyrobów zostało ocenionych jako wymagające ponownej oceny w ciągu 5 lat.
- 2. Działania informacyjno-edukacyjne wśród mieszkańców.** W ramach działań informacyjno-edukacyjnych dla mieszkańców na stronie internetowej Gminy zbudowana zostanie zakładka tematyczna, w której prezentowane będą:
 - a) akty prawne dotyczące obowiązków postępowania z wyrobami zawierającymi azbest oraz regulujących sposób bezpiecznego ich usuwania i unieszkodliwiania,
 - b) informacje o zagrożeniach, jakie niesie za sobą azbest,
 - c) informacje o kolejnych działaniach władz podejmowanych w celu usunięcia azbestu z terenu Gminy Łąck,
 - d) aktualny wykaz firm świadczących usługi z zakresu demontażu wyrobów zawierających azbest i transportu powstałych odpadów,
 - e) możliwościach finansowego wsparcia i właściwego postępowania w przypadku prac remontowych obejmujących wymianę wyrobów zawierających azbest.

Ponadto działania informacyjno-edukacyjne prowadzone będą równolegle z wykorzystaniem istniejących możliwości, poprzez np. zamieszczanie informacji na tablicach ogłoszeń w Urzędzie Gminy w Łącku, a także na stronie internetowej Gminy.

Działania te mają na celu mobilizowanie właścicieli budynków do usunięcia wyrobów zawierających azbest poprzez system pomocy edukacyjnej i finansowej poprzez wskazanie możliwości pozyskania środków finansowych na usuwanie azbestu.

- 3. Usuwanie zinwentaryzowanych wyrobów azbestowych.** Wyroby zawierające azbest mogą być bezpiecznie eliminowane przez przedsiębiorstwa świadczące usługi z zakresu unieszkodliwiania i transportu wyrobów zawierających azbest. Aktualny wykaz podmiotów gospodarczych w zakresie transportu, zbierania i usuwania odpadów azbestowych jest dostępny w Urzędzie Marszałkowskim Województwa Mazowieckiego i w Urzędzie Gminy w Łącku.

Przyjęto za „Planem gospodarki odpadami dla województwa mazowieckiego 2022” harmonogram działań, który jest zbieżny z programami nadrzędnymi:

- I etap:** lata 2018-2025,
- II etap:** lata 2026-2032.



Szacuje się, iż w I i II etapie zostanie usunięte po ok. 50% łącznej ilości wyrobów azbestowych.

Najczęściej stosowaną metodą unieszkodliwiania odpadów zawierających azbest jest ich składowanie. W województwie mazowieckim funkcjonuje jedno ogólnodostępne składowisko przyjmujące odpady zawierające azbest¹²:

- Regionalny Zakład Gospodarki Odpadami, Rachocin (kwatery odpadów azbestowych), przyjmuje odpady azbestowe z terenu województwa mazowieckiego, w uzasadnionych przypadkach spoza województwa. Składowisko jest zarządzane przez Zakład Gospodarki Mieszkaniowej w Sierpcu. Wolna pojemność składowiska wynosi 44.500 m³.

Kolejnym najbliższym składowiskiem przyjmującym odpady zawierające azbest jest składowisko w miejscowości Bycz w gminie Piotrków Kujawski w województwie kujawsko-pomorskim. Przyjmuje ono dwa rodzaje odpadów azbestowych o kodach 170601* i 170605*. Wolna pojemność składowiska wynosi 148.000 m³.

Wykaz pozostałych dostępnych składowisk przyjmujących odpady zawierające azbest został zamieszczony w załączniku nr 6.

- 4. Zapewnienie środków finansowych na realizację „Programu”.** Planuje się, że środki finansowe na realizację „Programu” będą pozyskiwane z budżetu Gminy Łąck uchwalanego corocznie przez Radę Gminy oraz ze źródeł zewnętrznych, tj. Wojewódzki Fundusz Ochrony Środowiska i Gospodarki Wodnej w Warszawie, Bank Ochrony Środowiska, Bank Gospodarki Żywnościowej.
- 5. Monitoring realizacji „Programu”.** Skuteczne zarządzanie realizacją „Programu” będzie możliwe dzięki wprowadzeniu wskaźników monitoringu oraz procesu corocznego raportowania mieszkańcom Gminy o wynikach realizacji „Programu”.
- 6. Okresowa weryfikacja i aktualizacja „Programu”.** Ze względu na fakt, iż realizacja „Programu” jest procesem długoterminowym, w trakcie którego mogą ulec zmianie warunki prawne, finansowe i organizacyjne, zakładana jest aktualizacja „Programu”.

Harmonogram realizacji „Aktualizacji Programu usuwania wyrobów zawierających azbest z terenu Gminy Łąck” został podzielony na 2 etapy na podstawie harmonogramów przewidzianych w dokumentach krajowych, wojewódzkich i powiatowych w celu ułatwienia procesu monitorowania i raportowania:

- I etap – lata 2018-2025,
- II etap – lata 2026-2032.

Tabela nr 8 Harmonogram realizacji „Programu”

Lp.	Okres	Zadania
1	2018-2025	1. Inwentaryzacja wyrobów azbestowych i opracowanie bazy wyrobów zawierających azbest 2. Aktualizacja bazy danych o wyrobach azbestowych 3. Akcje informacyjno-edukacyjne wśród mieszkańców 4. Bezpieczne usunięcie i unieszkodliwienie ok. 50% wyrobów azbestowych 5. Monitorowanie procesu usuwania wyrobów azbestowych 6. Aktualizacja „Programu”

¹² Za: Baza Azbestowa www.bazaazbestowa.gov.pl



2	2026-2032	<ol style="list-style-type: none">1. Aktualizacja bazy danych o wyrobach azbestowych2. Bezpieczne usunięcie i unieszkodliwienie ok. 50% wyrobów azbestowych3. Monitorowanie procesu usuwania wyrobów azbestowych4. Aktualizacja „Programu”
---	-----------	---



7. Aspekty finansowe realizacji „Programu”

7.1. Przewidywane koszty realizacji „Programu”

Koszty realizacji „Programu” stanowią przede wszystkim koszty usunięcia i unieszkodliwienia wyrobów zawierających azbest, ale także zakup i montaż nowego pokrycia dachowego czy wykonania nowej elewacji.

W celu oszacowania kosztów usunięcia wyrobów azbestowych z dachów budynków przyjęto, że koszt demontażu 1 m² płyt azbestowych wynosi 6,11 zł, a koszt transportu i unieszkodliwienia odpadów zawierających azbest na uprawnionym składowisku wynosi 919 zł za tonę. W szacunkach nie uwzględniono inflacji. Koszt został wyliczony na podstawie informacji z listy firm usuwających azbest z posesji na terenie województwa mazowieckiego.

Tabela nr 9 Koszty demontażu, transportu i składowania odpadów azbestowych na uprawnionych składowisku

Lata	Koszt demontażu płyt azbestowych	Koszt transportu i unieszkodliwienia	Razem
2018-2025	556 893 zł	941 516 zł	1 498 409 zł
2026-2032	556 893 zł	921 298 zł	1 478 191 zł
Razem	1 113 786 zł	1 862 814 zł	2 976 600 zł

Szacunkowe całkowite koszty usunięcia i unieszkodliwienia odpadów zawierających azbest z pokryć dachowych wynoszą 2.976.600 zł, w tym koszt demontażu azbestowych pokryć dachowych wynosi 1.113.786 zł, a koszt transportu i unieszkodliwienia na uprawnionym składowisku to 1.862.814 zł.

W celu oszacowania kosztów zakupu i montażu nowego pokrycia dachowego przyjęto, że średni koszt zakupu i ułożenia nowego pokrycia dachowego wykonanego z blachodachówki wynosi 50 zł za 1 m². W szacunkach nie uwzględniono inflacji.

Zestawienie kosztów usunięcia i unieszkodliwienia odpadów zawierających azbest z pokryć dachowych, a także zakupu i montażu nowego pokrycia dachowego zostało przygotowane w tabeli nr 10.

Tabela nr 10 Zestawienie kosztów usunięcia i unieszkodliwienia odpadów azbestowych oraz wykonania nowych pokryć dachowych na terenie Gminy Łąck

Lata	Koszt usunięcia wyrobów azbestowych	Koszt wykonania nowego pokrycia dachowego	Całkowity koszt
2018-2025	1 498 409 zł	4 557 225 zł	6 055 634 zł
2026-2032	1 478 191 zł	4 557 225 zł	6 035 416 zł
Razem	2 976 600 zł	9 114 450 zł	12 091 050 zł

Całkowite koszty zakupu i montażu nowego pokrycia dachowego wynoszą ok. 12.090 tys. zł.



Na terenie Gminy Łąck zinwentaryzowano budynki z pokryciem dachowym wykonanym z płyt azbestowych, stanowiące własność Gminy Łąck. Koszty usunięcia azbestu i zastąpienia pokryć dachowych zostały oszacowane w tabeli nr 11.

Tabela nr 11 Szacunek nakładów finansowych na usunięcie płyt azbestowo-cementowych z budynków, będących własnością Gminy Łąck

okres	ilość wyrobów do usunięcia [w m ²]	koszt demontażu płyt azbestowych	koszt usunięcia azbestu	koszt wykonania nowego pokrycia	razem
I etap	362	2 212 zł	3 659 zł	18 100 zł	23 971 zł
razem	362	2 212 zł	3 659 zł	18 100 zł	23 971 zł

Łączne szacowane koszty usunięcia płyt azbestowo-cementowych oraz wymiany pokryć azbestowych z budynków należących do Gminy Łąck wynoszą ok. 24 tys. zł.

Całkowite koszty realizacji „Aktualizacji Programu usuwania wyrobów zawierających azbest z terenu Gminy Łąck” stanowią koszty demontażu, transportu i unieszkodliwienia odpadów zawierających azbest na uprawnionym składowisku oraz koszty zakupu i montażu nowych pokryć dachowych czy wykonania elewacji (np. w procesie termomodernizacji budynków), a także koszty prowadzenia działań edukacyjnych wśród lokalnej społeczności, koszty pozyskiwania funduszy oraz monitorowanie i aktualizacja „Programu”. Szacunkowe koszty realizacji „Programu” zostały zebrane w tabeli nr 12.



Tabela nr 12 Szacunkowe koszty realizacji „Programu” wraz z możliwymi źródłami finansowania poszczególnych etapów prac

Okres	Zadania	Szacunkowe koszty	Potencjalne źródło finansowania ⁴⁾
2018 - 2025	Inwentaryzacja wyrobów azbestowych i opracowanie bazy wyrobów zawierających azbest ^{1) 2)}	0	
	Aktualizacja bazy danych o wyrobach azbestowych	2 000	Budżet Gminy
	Akcje informacyjno-edukacyjne wśród mieszkańców	10 000	Budżet Gminy
	Bezpieczne usunięcie i unieszkodliwienie ok. 50% wyrobów azbestowych	1 498 409	Środki własne właścicieli obiektów, Budżet Gminy, środki z WFOŚiGW, BGŻ, BOŚ
	Zakup i montaż nowych pokryć dachowych	4 557 225	Środki własne właścicieli obiektów
	Monitorowanie procesu usuwania wyrobów azbestowych ³⁾	900	Budżet Gminy
	Termomodernizacja budynków	0	Środki własne właścicieli obiektów
	Aktualizacja Planu	5 000	Budżet Gminy
razem w okresie 2018-2025		6 073 534	
2026 - 2032	Aktualizacja bazy danych o wyrobach azbestowych	2 000	Budżet Gminy
	Bezpieczne usunięcie i unieszkodliwienie ok. 50% wyrobów azbestowych	1 478 191	Środki własne właścicieli obiektów, Budżet Gminy, środki z WFOŚiGW, BGŻ, BOŚ
	Zakup i montaż nowych pokryć dachowych	4 557 225	Środki własne właścicieli obiektów
	Monitorowanie procesu usuwania wyrobów azbestowych ³⁾	900	Budżet Gminy
	Aktualizacja Planu	5 000	Budżet Gminy
razem w okresie 2026-2032		6 051 416	
Razem cały okres realizacji „Programu”		12 126 950	

Objaśnienia:

- 1) Inwentaryzacja wyrobów azbestowych i baza wyrobów zawierających azbest wraz z „Aktualizacją Programu usuwania wyrobów zawierających azbest” zostały opracowane w 2018 r.
- 2) Inwentaryzacją objęte zostały także okładziny elewacyjne.
- 3) Proces monitorowania realizacji „Programu” będzie wykonywany w ramach zadań własnych Gminy.



7.2. Potencjalne źródła finansowania usuwania azbestu

Potencjalnymi źródłami finansowania realizacji „Programu” są środki własne Gminy, a także środki z Wojewódzkiego Funduszu Ochrony Środowiska i Gospodarki Wodnej w Warszawie, kredyty preferencyjne z Banku Ochrony Środowiska S.A. i Banku Gospodarki Żywnościowej.

Przewidywane środki finansowe z budżetu Gminy Łąck wynoszą ok. 2.000 zł rocznie.

Dostępnym instrumentem finansowania usuwania azbestu są środki oferowane przez **Wojewódzki Fundusz Ochrony Środowiska i Gospodarki Wodnej w Warszawie**. Na liście przedsięwzięć priorytetowych planowanych do dofinansowania ze środków WFOŚiGW w Warszawie na 2018 r. w ramach programu Ochrona Ziemi przedmiotem dofinansowania jest usuwanie i unieszkodliwianie azbestu na terenie województwa mazowieckiego.

Program priorytetowy „Usuwanie i unieszkodliwianie azbestu na terenie województwa mazowieckiego” adresowany jest do jednostek samorządu terytorialnego, ich związków oraz ich jednostek podległych, pozostałych osób prawnych i osób fizycznych prowadzących działalność gospodarczą. Osoby prawne oraz osoby fizyczne prowadzące działalność gospodarczą mogą składać wnioski indywidualne o przyznanie dofinansowania, zaś osoby fizyczne (w tym wspólnoty mieszkaniowe) nie prowadzące działalności gospodarczej powinny składać wnioski o dofinansowanie za pośrednictwem gminy. Dopuszczono również możliwość złożenia przez gminę jednego wniosku obejmującego zarówno obiekty stanowiące własność osób fizycznych, jak i obiekty będące własnością gminy.

Zadania polegające na usuwaniu i unieszkodliwianiu azbestu dofinansowywane są dla jednostek samorządu terytorialnego w formie dotacji w wysokości do 85% kosztów kwalifikowanych, natomiast w formie pożyczki w wysokości do 100% kosztów kwalifikowanych. Warunkiem przyznania dofinansowania jest, aby koszty jednostkowe w roku 2017 nie mogły przekroczyć 900 zł/Mg (lub 12 zł/m²) demontowanych wyrobów azbestowych wraz z ich utylizacją, a także 600 zł/Mg (lub 8 zł/m²) utylizowanych odpadów azbestowych (bez ich demontażu). W przypadku wyczerpania się środków dotacyjnych istnieje możliwość udzielenia dofinansowania wyłącznie w formie pożyczki do 100% kosztów kwalifikowanych.

Do kosztów kwalifikowanych zalicza się demontaż płyt azbestowych i ich zbiórkę, załadunek oraz transport odpadów niebezpiecznych z miejsca rozbiórki do miejsca unieszkodliwienia oraz unieszkodliwienie odpadów niebezpiecznych. Nie stanowią kosztów kwalifikowanych koszty nowych pokryć dachowych oraz koszty demontażu starej konstrukcji dachu.

Dofinansowaniem mogą być objęte obiekty, dla których właściciel, zarządca lub użytkownik sporządził i złożył marszałkowi lub odpowiednio wójtowi, burmistrzowi lub prezydentowi miasta Informację o wyrobach zawierających azbest i miejscu ich wykorzystania. Wykonawca powinien zostać wybrany zgodnie z przepisami ustawy z dnia 29 stycznia 2004 roku Prawo zamówień publicznych. Ponadto Wnioskodawca ubiegający się o dofinansowanie zobowiązany jest do uzyskania od właściwych organów administracji architektoniczno-budowlanej prawomocne decyzje administracyjne związane z zakresem wykonywanych prac, a firma realizująca zadanie zobowiązana jest do posiadania stosownych zezwoleń na transport i unieszkodliwianie wyrobów azbestowych.

Warunkiem niezbędnym do uzyskania dofinansowania przez jednostki samorządu terytorialnego jest przedłożenie „Programu usuwania azbestu i wyrobów zawierających azbest” zatwierdzonego przez JST.



Kolejnym potencjalnym źródłem finansowania usuwania azbestu są kredyty preferencyjne w **Banku Ochrony Środowiska S.A. (BOŚ)**.

Obecnie, zgodnie z informacją zamieszczoną na stronie internetowej BOŚ z uwagi na fakt, iż oferta kredytowa jest zróżnicowana w zależności od województwa, w którym realizowana jest inwestycja, informacje o kredytach preferencyjnych udzielanych we współpracy z WFOŚiGW udzielane są bezpośrednio w placówkach banku i u Głównych Ekologów ds. Klientów Detalicznych oraz Głównych Ekologów ds. Klientów Korporacyjnych.

Osobą do kontaktu ds. klientów indywidualnych dla województwa mazowieckiego jest:

Iwona Kurek
kom. 515-111-302, iwona.kurek@bosbank.pl
Centrala
00-832 Warszawa
ul. Żelazna 32

Osobą do kontaktu ds. klientów korporacyjnych dla województwa mazowieckiego jest:

Marta Martynkiewicz
kom. 515-111-659, marta.martynkiewicz@bosbank.pl
Centrum Korporacyjne w Warszawie
00-950 Warszawa
al. Jana Pawła II 12

Kredyty preferencyjne udzielane są też przez **Bank Gospodarki Żywnościowej (BGŻ)** we współpracy z Agencją Restrukturyzacji i Modernizacji Rolnictwa w oparciu o rozporządzenie Rady Ministrów z dnia 22 stycznia 2009 r. w sprawie realizacji niektórych zadań ARiMR.

Podmiotami uprawnionymi do ubiegania się o kredyt preferencyjny są:

- osoby fizyczne, posiadające pełną zdolność do czynności prawnych, z wyłączeniem emerytów i rencistów,
- osoby prawne,
- Jednostki organizacyjne nieposiadające osobowości prawnej prowadzące lub zamierzające prowadzić działalność rolniczą lub rybacką.

Przedmiotem kredytowania w ramach linii o symbolu RR zgodnie z Warunkami i zasadami udzielania kredytów na realizację inwestycji w rolnictwie, rybactwie śródlądowym i przetwórstwie produktów rolnych, ryb, skorupiaków i mięczaków m.in. budowa, przebudowa lub remont obiektów służących do prowadzenia działalności rolniczej w gospodarstwach rolnych lub działach specjalnych produkcji rolnej.

Warunki kredytowania są następujące:

- oprocentowanie: zmienne, ustalane w oparciu o aktualną stopę redyskonta, nie mniej niż 3%,
- kwota kredytu: nie może przekroczyć: 80% wartości nakładów inwestycyjnych na gospodarstwo rolne i wynosić więcej niż 5.000.000 zł,
- 70% wartości nakładów inwestycyjnych na działki specjalne produkcji rolnej i wynosić więcej 8.000.000 zł,
- łączna kwota kredytów udzielonych jednemu podmiotowi na realizację równocześnie kilku inwestycji wymienionych w pkt a) i b) nie może przekroczyć 40% wysokości udzielonego kredytu.,
- okres kredytowania: do 15 lat,
- okres karencji: do 2 lat.



Ocena wdrażania „Programu” powinna być wykonywana przy uwzględnieniu zaproponowanych w tabeli nr 13 wskaźników monitorowania.

Tabela nr 13 Wskaźniki oceny wdrażania „Programu”

Lp.	Wskaźniki oceny	jednostka
1	Ilość wyrobów zawierających azbest na 1 km ² powierzchni Gminy	Mg/km ²
2	Ilość unieszkodliwionych odpadów niebezpiecznych zawierających azbest	Mg/rok
3	Nakłady poniesione na usunięcie odpadów zawierających azbest	zł/rok
4	Liczba „dzikich wysypisk” z odpadami zawierającymi azbest	szt.

Lista wskaźników oceny nie jest zamknięta i może ulec rozszerzeniu. Wartość wskaźników w roku bazowym została przedstawiona w tabeli nr 14.

Tabela nr 14 Wartość wskaźników w roku bazowym

Lp.	Wskaźniki oceny	wielkość wskaźnika
1	Ilość wyrobów zawierających azbest na 1 km ² powierzchni Gminy	22 Mg/km ²
2	Ilość unieszkodliwionych odpadów niebezpiecznych zawierających azbest	145 Mg/rok
3	Nakłady poniesione na usunięcie odpadów zawierających azbest	212 614 zł/rok
4	Ilość „dzikich wysypisk” z odpadami zawierającymi azbest	0 szt.

Wskaźnik ilości wyrobów zawierających azbest na 1 km² powierzchni Gminy powinien ulegać zmniejszeniu w każdym roku realizacji „Programu”, począwszy od 22 Mg/km² w 2012 r.



8. Podsumowanie i wnioski

Głównym celem opracowania „Aktualizacji Programu usuwania wyrobów zawierających azbest z terenu Gminy Łąck” jest zaplanowanie usunięcia wyrobów azbestowych z terenu Gminy i ich bezpieczne unieszkodliwienie.

W trakcie inwentaryzacji pokryć dachowych wykonanych z płyt azbestowo-cementowych na terenie Gminy Łąck pozyskano informacje o ilości i stanie wyrobów zawierających azbest zlokalizowanych w Gminie. Na podstawie przeprowadzonej inwentaryzacji stwierdzono, iż na terenie Gminy znajduje się 182.289 m² płyt azbestowo-cementowych, co po przeliczeniu daje 2.005 Mg. Płyty te stanowią pokrycia dachowe. Ponadto spisanych zostało 22 Mg odpadów zawierających azbest i składowanych na posesjach na terenie Gminy.

Najbliższym składowiskiem przyjmującym odpady zawierające azbest jest składowisko w Rachocinie w województwie mazowieckim. Odpady azbestowe mogą być przyjmowane także na pozostałych składowiskach w Polsce.

Proces usuwania wyrobów zawierających azbest powinien być zakończony do końca 2032 roku. Przyjęto harmonogram zgodny z „Planem gospodarki odpadami dla województwa mazowieckiego 2022” oraz horyzont czasowy wyznaczony przez „Program Oczyszczania Kraju z Azbestu na lata 2009-2032”.

Na podstawie wyników inwentaryzacji płyt azbestowo-cementowych wykorzystywanych w budownictwie przyjęto, iż w etapie I w latach 2018-2025 powinno zostać unieszkodliwione ok. 93 tyś. m² odpadów azbestowych, w etapie II w latach 2026-2032 – ok. 91 tyś. m².

Szacunkowe koszty demontażu wyrobów zawierających azbest wynoszą ok. 1.114 tyś. zł, a koszty transportu i unieszkodliwienia na uprawnione składowisko – 1.863 tyś. zł. Natomiast koszty zakupu i montażu nowych pokryć dachowych wynoszą niecałe 9.114 tyś. zł. Należy podkreślić, iż koszty zakupu i montażu nowych pokryć dachowych stanowią ok. 75% kosztów realizacji „Programu”. Przewiduje się, że koszty te będą pokrywane głównie przez właścicieli obiektów.

Możliwe jest również wykorzystanie źródeł zewnętrznych finansowania części działań, polegających na bezpiecznym usuwaniu wyrobów azbestowych, tj. środków Wojewódzkiego Funduszu Ochrony Środowiska i Gospodarki Wodnej w Warszawie czy też kredytów preferencyjnych z Banku Ochrony Środowiska S.A., Banku Gospodarki Żywnościowej.

Monitoring procesu usuwania wyrobów zawierających azbest powinien być prowadzony w odniesieniu do poszczególnych budynków, co pozwoli na zaplanowanie i weryfikację działań związanych z terminami usuwania azbestu.



9. Spis tabel, wykresów i załączników

Tabela nr 1 Zinwentaryzowana ilość płyt azbestowo-cementowych stanowiących pokrycia dachowe budynków na terenie Gminy Łąck	19
Tabela nr 2 Liczba zinwentaryzowanych budynków z pokryciem azbestowym na terenie Gminy Łąck	19
Tabela nr 3 Wyniki inwentaryzacji w podziale na typ własności	21
Tabela nr 4 Wyniki inwentaryzacji w podziale na poglądowy stopień pilności usunięcia azbestu	22
Tabela nr 5 Wyniki inwentaryzacji według funkcji obiektów	22
Tabela nr 6 Budynki użyteczności publicznej.....	24
Tabela nr 7 Odpady zawierające azbest.....	24
Tabela nr 8 Harmonogram realizacji „Programu”	28
Tabela nr 9 Koszty demontażu, transportu i składowania odpadów azbestowych na uprawionych składowisku.....	30
Tabela nr 10 Zestawienie kosztów usunięcia i unieszkodliwienia odpadów azbestowych oraz wykonania nowych pokryć dachowych na terenie Gminy Łąck.....	30
Tabela nr 11 Szacunek nakładów finansowych na usunięcie płyt azbestowo-cementowych z budynków, będących własnością Gminy Łąck	31
Tabela nr 12 Szacunkowe koszty realizacji „Programu” wraz z możliwymi źródłami finansowania poszczególnych etapów prac.....	32
Tabela nr 13 Wskaźniki oceny wdrażania „Programu”	35
Tabela nr 14 Wartość wskaźników w roku bazowym	35
Wykres nr 1 Rozkład punktów pomiarowych na terenie województwa mazowieckiego według wielkości stężeń	9
Wykres nr 2 Rozmieszczenie obiektów pokrytych płytami azbestowo-cementowymi na terenie Gminy Łąck w podziale na poszczególne miejscowości [w m ²].....	20
Wykres nr 3 Porównanie wskaźnika ilości wyrobów zawierających azbest na obszarze Polski, województwa mazowieckiego i Gminy Łąck [Mg/km ²]	26
Załącznik nr 1 Wzór oznakowania instalacji lub urządzeń zawierających azbest, rur azbestowo-cementowych oraz dróg utwardzonych odpadami azbestowymi.....	38
Załącznik nr 2 Wzór informacji o wyrobach zawierających azbest	41
Załącznik nr 3 Wzór informacji o rodzaju, ilości i miejscach występowania azbestu, PCB oraz innych substancji stwarzających szczególne zagrożenie dla środowiska....	42
Załącznik nr 4 Wzór oceny stanu i możliwości bezpiecznego użytkowania wyrobów zawierających azbest	43
Załącznik nr 5 Wyniki inwentaryzacji	45
Załącznik nr 6 Składowiska przyjmujące odpady zawierające azbest	80



Bibliografia

1. Bank Danych Lokalnych www.stat.gov.pl
2. Centralny rejestr form ochrony przyrody: crfop.gdos.gov.pl
3. Program Oczyszczania Kraju z Azbestu na lata 2009-2032, 2010
4. Plan gospodarki odpadami dla województwa mazowieckiego 2022
5. Program ochrony środowiska dla gminy Łąck na lata 2012-2016 z perspektywą do roku 2019
6. Ustawa z dnia 19 czerwca 1997 r. o zakazie stosowania wyrobów zawierających azbest, Dz. U. z 2004 r. Nr 3, poz. 20 z późn. zm.,
7. Ustawa z dnia 14 grudnia 2012 r. o odpadach, Dz. U. z 2013 r., poz. 21 z późn. zm.,
8. Ustawa z dnia 27 kwietnia 2001 r. Prawo ochrony środowiska, Dz. U. z 2016 r. poz. 672,
9. Ustawa z dnia 19 sierpnia 2011 r. o przewozie towarów niebezpiecznych, Dz. U. Nr 227, poz. 1367 z późn. zm.,
10. Rozporządzenie Ministra Gospodarki i Pracy z dnia 14 października 2005 r. w sprawie zasad bezpieczeństwa i higieny pracy przy zabezpieczaniu i usuwaniu wyrobów zawierających azbest oraz programu szkolenia w zakresie bezpiecznego użytkowania takich wyrobów, Dz. U. Nr 216, poz. 1824,
11. Rozporządzenie Ministra Gospodarki z dnia 5 sierpnia 2010 r. zmieniające rozporządzenie w sprawie sposobów i warunków bezpiecznego użytkowania i usuwania wyrobów zawierających azbest, Dz. U. Nr 162, poz. 1089,
12. Rozporządzenie Ministra Pracy i Polityki Społecznej z dnia 6 czerwca 2014 r. w sprawie najwyższych dopuszczalnych stężeń i natężeń czynników szkodliwych dla zdrowia w środowisku pracy, Dz.U., poz. 817,
13. Rozporządzenie Ministra Gospodarki z dnia 13 grudnia 2010 r. w sprawie wymagań w zakresie wykorzystywania wyrobów zawierających azbest oraz wykorzystywania i oczyszczania instalacji lub urządzeń, w których były lub są wykorzystywane wyroby zawierające azbest, Dz. U. z 2011 r. Nr 8, poz.31,
14. Rozporządzenie Ministra Gospodarki, Pracy i Polityki Społecznej z dnia 2 kwietnia 2004 r. w sprawie sposobów i warunków bezpiecznego użytkowania i usuwania wyrobów zawierających azbest, Dz. U. nr 71, poz. 649,
15. Rozporządzenie Ministra Infrastruktury z dnia 12 kwietnia 2002 r. w sprawie warunków technicznych, jakim powinny odpowiadać budynki i ich usytuowanie, Dz. U. Nr 75, poz. 690, z późn. zm.,
16. Rozporządzenie Ministra Środowiska z dnia 12 grudnia 2014 r. w sprawie wzorów dokumentów stosowanych na potrzeby ewidencji odpadów, Dz. U. z 2014 r., poz. 1973,
17. Rozporządzenie Ministra Środowiska z dnia 30 kwietnia 2013 r. w sprawie składowisk odpadów, Dz. U., poz.523,
18. Rozporządzenie Ministra Środowiska z dnia 9 grudnia 2014 r. w sprawie katalogu odpadów, Dz. U. z 2014 r., poz. 1923,
19. Rozporządzenie Ministra Środowiska z dnia 20 grudnia 2012 r. zmieniające rozporządzenie w sprawie sposobu przedkładania marszałkowi województwa informacji o rodzaju, ilości i miejscach występowania substancji stwarzających szczególne zagrożenie dla środowiska, Dz. U. z 2013 r., poz. 24,
20. Rozporządzenie Ministra Środowiska z dnia 20 grudnia 2012 r. w sprawie sposobu prowadzenia przez marszałka województwa rejestru wyrobów zawierających azbest, Dz. U. z 2013 r., poz. 25,
21. Rozporządzenia Ministra Transportu, Budownictwa i Gospodarki Morskiej z dnia 15 lutego 2012 r. w sprawie świadectwa dopuszczenia pojazdu ADR, Dz. U. z 2015 r., poz. 320,
22. Obwieszczenie Ministra Infrastruktury i Rozwoju z dnia 18 grudnia 2013 r. w sprawie ogłoszenia jednolitego tekstu rozporządzenia Ministra Transportu, Budownictwa



- i Gospodarki Morskiej w sprawie egzaminów dla kierowców przewożących towary niebezpieczne, Dz. U. z 2014 r., poz. 304,
23. Oświadczenie Rządowe z dnia 26 marca 2015 r. w sprawie wejścia w życie zmian do załączników A i B do Umowy europejskiej dotyczącej międzynarodowego przewozu drogowego towarów niebezpiecznych (ADR), sporządzonej w Genewie dnia 30 września 1957 r. Dz. U. z 2015 r., poz. 882.



Załącznik nr 1 Wzór oznakowania instalacji lub urządzeń zawierających azbest, rur azbestowo-cementowych oraz dróg utwardzonych odpadami azbestowymi

Pomieszczenie zawiera azbest*



* Tylko w przypadku oznakowania pomieszczenia w związku z brakiem możliwości trwałego umieszczenia oznakowania na instalacji lub urządzeniu zawierającym azbest.

Wszystkie instalacje lub urządzenia zawierające azbest oraz rury azbestowo-cementowe powinny być oznakowane w następujący sposób:

- 1) oznakowanie zgodne z podanym wzorem powinno mieć wymiary: co najmniej 5 cm wysokości (H) i 1/2H szerokości;
- 2) oznakowanie powinno składać się z:
 - a) części górnej ($h = 40\% H$) zawierającej literę "a" w białym kolorze na czarnym tle,
 - b) części dolnej ($60\% H$) zawierającej standardowy napis w białym lub czarnym kolorze na czerwonym tle; napis powinien być wyraźnie czytelny;
- 3) jeżeli wyrób zawiera krokidolit, standardowo stosowany zwrot "zawiera azbest" powinien być zastąpiony zwrotem "zawiera krokidolit/azbest niebieski".

Wzór oznakowania dróg utwardzonych odpadami zawierającymi azbest przed wejściem w życie ustawy z dnia 19 czerwca 1997 r. o zakazie stosowania wyrobów zawierających azbest, ale niezabezpieczonych trwale przed emisją włókien azbestu



Wszystkie drogi utwardzone odpadami zawierającymi azbest przed wejściem w życie ustawy z dnia 19 czerwca 1997 r. o zakazie stosowania wyrobów zawierających azbest, ale niezabezpieczone trwale przed emisją włókien azbestu, powinny być oznakowane w następujący sposób:

- 1) oznakowanie zgodne z podanym wzorem powinno mieć wymiary: co najmniej 30 cm wysokości (H) i 1/2H szerokości;
- 2) oznakowanie powinno składać się z:
 - a) części górnej ($h = 40\% H$) zawierającej literę "a" w białym kolorze na czarnym tle,
 - b) części dolnej ($60\% H$) zawierającej standardowy napis w białym lub czarnym kolorze na czerwonym tle; napis powinien być wyraźnie czytelny.



Załącznik nr 2 Wzór informacji o wyrobach zawierających azbest

INFORMACJA O WYROBACH ZAWIERAJĄCYCH AZBEST¹⁾

1. Nazwa miejsca/urządzenia/instalacji, adres²⁾:

.....

2. Wykorzystujący wyroby zawierające azbest – imię i nazwisko lub nazwa i adres:

.....

3. Rodzaj zabudowy³⁾:

4. Numer działki ewidencyjnej⁴⁾:

5. Numer obrębu ewidencyjnego⁴⁾:

6. Nazwa, rodzaj wyrobu⁵⁾:

7. Ilość posiadanych wyrobów⁶⁾:

8. Stopień pilności⁷⁾:

9. Zaznaczenie miejsca występowania wyrobów⁸⁾:

a) nazwa i numer dokumentu:

.....

b) data ostatniej aktualizacji:

10. Przewidywany termin usunięcia wyrobów:

.....

11. Ilość usuniętych wyrobów zawierających azbest przekazanych do unieszkodliwienia⁶⁾:

.....
(podpis)

data

¹⁾ Za wyrób zawierający azbest uznaje się każdy wyrób zawierający wagowo 0,1 % lub więcej azbestu.

²⁾ Adres faktycznego miejsca występowania azbestu należy uzupełnić w następującym formacie: województwo, powiat, gmina, miejscowość, ulica, numer nieruchomości.

³⁾ Należy podać rodzaj zabudowy: budynek mieszkalny, budynek gospodarczy, budynek przemysłowy, budynek mieszkalno-gospodarczy, inny.

⁴⁾ Należy podać numer działki ewidencyjnej i numer obrębu ewidencyjnego faktycznego miejsca występowania azbestu.

⁵⁾ Przy określaniu rodzaju wyrobu zawierającego azbest należy stosować następującą klasyfikację:

- płyty azbestowo-cementowe płaskie stosowane w budownictwie,
- płyty faliste azbestowo-cementowe stosowane w budownictwie,
- rury i złącza azbestowo-cementowe,
- rury i złącza azbestowo-cementowe pozostawione w ziemi,
- izolacje natryskowe środkami zawierającymi w swoim składzie azbest,
- wyroby cierne azbestowo-kauczukowe,
- przędza specjalna, w tym włókna azbestowe obrobione,
- szczeliwa azbestowe,
- taśmy tkane i plecione, sznury i sznurki,
- wyroby azbestowo-kauczukowe, z wyjątkiem wyrobów ciernych,
- papier, tektura,
- drogi zabezpieczone (drogi utwardzone odpadami zawierającymi azbest przed wejściem w życie ustawy z dnia 19 czerwca 1997 r. o zakazie stosowania wyrobów zawierających azbest, po trwałym zabezpieczeniu przed emisją włókien azbestu),
- drogi utwardzone odpadami zawierającymi azbest przed wejściem w życie ustawy z dnia 19 czerwca 1997 r. o zakazie stosowania wyrobów zawierających azbest, ale niezabezpieczone trwale przed emisją włókien azbestu,
- inne wyroby zawierające azbest, oddzielnie niewymienione, w tym papier i tektura; podać jakie.

⁶⁾ Ilość wyrobów zawierających azbest należy podać w jednostkach właściwych dla danego wyrobu (kg, m², m³, m.b., km).

⁷⁾ Według „Oceny stanu i możliwości bezpiecznego użytkowania wyrobów zawierających azbest” określonej w załączniku nr 1 do rozporządzenia Ministra Gospodarki, Pracy i Polityki Społecznej z dnia 2 kwietnia 2004 r. w sprawie sposobów i warunków bezpiecznego użytkowania i usuwania wyrobów zawierających azbest (Dz. U. Nr 71, poz. 649 oraz z 2010 r. Nr 162, poz. 1089).

⁸⁾ Nie dotyczy osób fizycznych niebędących przedsiębiorcami. Należy podać nazwę i numer dokumentu oraz datę jego ostatniej aktualizacji, w którym zostały oznaczone miejsca występowania wyrobów zawierających azbest, w szczególności planu sytuacyjnego terenu instalacji lub urządzenia zawierającego azbest, dokumentacji technicznej.



Załącznik nr 3 Wzór informacji o rodzaju, ilości i miejscach występowania azbestu, PCB oraz innych substancji stwarzających szczególne zagrożenie dla środowiska

Gmina:
 Powiat:
 Województwo:

Informacje za okres:
 określające stan na dzień:

Dział 1. Informacje dotyczące azbestu

Lp.	Nazwa wyrobu zawierającego azbest ¹⁾	Miejsce występowania wyrobu zawierającego azbest (adres)	Jednostka miary	Ilość	Uwagi ²⁾

Objaśnienia:

¹⁾ Przy określaniu nazwy wyrobu zawierającego azbest należy stosować następującą klasyfikację:

- * płyty azbestowo-cementowe płaskie stosowane w budownictwie,
- * płyty faliste azbestowo-cementowe dla budownictwa,
- * rury i złącza azbestowo-cementowe,
- * izolacje natryskowe środkami zawierającymi w swoim składzie azbest,
- * wyroby cierne azbestowo-kauczukowe,
- * przędza specjalna, w tym włókna azbestowe obrobione,
- * szczeliwa azbestowe,
- * taśmy tkane i plecione, sznury i sznurki,
- * wyroby azbestowo-kauczukowe, z wyjątkiem wyrobów ciernych,
- * papier i tektura,
- * inne wyroby zawierające azbest, oddzielnie niewymienione.

²⁾ Należy wskazać obiekt, w którym znajdują się wyroby zawierające azbest, oraz określić ich stan - stopień uszkodzenia wyrobów zawierających azbest.



Załącznik nr 4 Wzór oceny stanu i możliwości bezpiecznego użytkowania wyrobów zawierających azbest

OCENA stanu i możliwości bezpiecznego użytkowania wyrobów zawierających azbest

Nazwa miejsca/obiektu/urządzenia budowlanego/instalacji przemysłowej:

Adres miejsca/obiektu/urządzenia budowlanego/instalacji przemysłowej:

Rodzaj zabudowy¹⁾:

Numer działki ewidencyjnej²⁾:

Numer obrębu ewidencyjnego²⁾:

Nazwa, rodzaj wyrobu³⁾:

Ilość wyrobów⁴⁾:

Data sporządzenia poprzedniej oceny⁵⁾:

Grupa/ nr	Rodzaj i stan wyrobu	Punkty	Ocena
I	Sposób zastosowania azbestu		
1	Powierzchnia pokryta masą natryskową z azbestem (torkret)	30	
2	Tynk zawierający azbest	30	
3	Lekkie płyty izolacyjne z azbestem (ciężar obj. < 1 000 kg/m ³)	25	
4	Pozostałe wyroby z azbestem (np. pokrycia dachowe, elewacyjne)	10	
II	Struktura powierzchni wyrobu z azbestem		
5	Duże uszkodzenia powierzchni, naruszona struktura włókien	60	
6	Niewielkie uszkodzenia powierzchni (rysy, odpryski, załamania), naruszona struktura włókien	30	
7	Ścisła struktura włókien przy braku warstwy zabezpieczającej lub jej dużych ubytkach	15	
8	Warstwa zabezpieczająca bez uszkodzeń	0	
III	Możliwość uszkodzenia powierzchni wyrobu z azbestem		
9	Wyrób jest przedmiotem jakichś prac	30	
10	Wyrób bezpośrednio dostępny (do wysokości 2 m)	15	
11	Wyrób narażony na uszkodzenia mechaniczne	10	
12	Wyrób narażony na wstrząsy i drgania lub czynniki atmosferyczne	10	
13	Wyrób nie jest narażony na wpływy zewnętrzne	0	
IV	Miejsce usytuowania wyrobu w stosunku do pomieszczeń użytkowych		
14	Bezpośrednio w pomieszczeniu	30	
15	Za zawieszonym, nieszczelnym sufitem lub innym pokryciem	25	
16	W systemie wywietrzania pomieszczenia (kanały wentylacyjne)	25	
17	Na zewnątrz obiektu (np. tynk)	20	
18	Elementy obiektu (np. osłony balkonowe, filarki międzyokienne)	10	
19	Za zawieszonym szczelnym sufitem lub innym pokryciem, ponad pyłoszczelną powierzchnią lub poza szczelnym kanałem wentylacyjnym	5	
20	Bez kontaktu z pomieszczeniem (np. na dachu odizolowanym od pomieszczeń mieszkalnych)	0	
V	Wykorzystanie miejsca/obiektu/urządzenia budowlanego/instalacji przemysłowej		
21	Regularne przez dzieci, młodzież lub sportowców	40	
22	Stałe lub częste (np. zamieszkanie, miejsce pracy)	30	
23	Czasowe (np. domki rekreacyjne)	15	



24	Rzadkie (np. strychy, piwnice, komórki)	5	
25	Nieużytkowane (np. opuszczone zabudowania mieszkalne lub gospodarskie, wyłączone z użytkowania obiekty, urządzenia lub instalacje)	0	
SUMA PUNKTÓW OCENY			
STOPIEŃ PILNOŚCI			

UWAGA: W każdej z pięciu grup arkusza należy wskazać co najmniej jedną pozycję. Jeśli w grupie zostanie wskazana więcej niż jedna pozycja, sumując punkty z poszczególnych grup, należy uwzględnić tylko pozycję o najwyższej punktacji w danej grupie. Sumaryczna liczba punktów pozwala określić stopień pilności:

Stopień pilności I od 120 punktów

wymagane pilnie usunięcie (wymiana na wyrób bezazbestowy) lub zabezpieczenie

Stopień pilności II od 95 do 115 punktów

wymagana ponowna ocena w terminie do 1 roku

Stopień pilności III do 90 punktów

wymagana ponowna ocena w terminie do 5 lat

.....
Oceniający
(nazwisko i imię)

.....
Właściciel/Zarządca
(podpis)

.....
(miejscowość, data)

.....
(adres lub pieczęć z adresem)

Objaśnienia:

- 1) Należy podać rodzaj zabudowy: budynek mieszkalny, budynek gospodarczy, budynek przemysłowy, inny.
- 2) Należy podać numer obrębu ewidencyjnego i numer działki ewidencyjnej faktycznego miejsca występowania azbestu.
- 3) Przy określaniu rodzaju wyrobu zawierającego azbest należy stosować następującą klasyfikację:
 - płyty azbestowo-cementowe płaskie stosowane w budownictwie,
 - płyty faliste azbestowo-cementowe dla budownictwa,
 - rury i złącza azbestowo-cementowe,
 - izolacje natryskowe środkami zawierającymi w swoim składzie azbest,
 - wyroby cierne azbestowo-kauczukowe,
 - przędza specjalna, w tym włókna azbestowe obrobione,
 - szczeliwa azbestowe,
 - taśmy tkane i plecione, sznury i sznurki,
 - wyroby azbestowo-kauczukowe, z wyjątkiem wyrobów ciernych,
 - papier, tektura,
 - inne wyroby zawierające azbest, oddzielnie niewymienione, w tym papier i tektura, podać jakie.
- 4) Ilość wyrobów azbestowych podana w jednostkach masy (Mg) oraz w jednostkach właściwych dla danego wyrobu (m², m³, mb).
- 5) Należy podać datę przeprowadzenia poprzedniej oceny; jeśli jest to pierwsza ocena, należy wpisać „pierwsza ocena”.



Załącznik nr 5 Wyniki inwentaryzacji

Lp.	Miejscowość	Ulica	Nr domu	Nr obrębu	Nr działki	Typ płyt***	Stan płyt**	Ilość płyt a-c w m ² *	Typ własności
1	Antoninów		1	141907_2.0001	85	2	3	130	Osoba fizyczna
2	Antoninów		2	141907_2.0001	81/1	2	3	44	Osoba fizyczna
3	Antoninów		2	141907_2.0001	81/1	2	3	122	Osoba fizyczna
4	Antoninów		3	141907_2.0001	80/2	2	3	22	Osoba fizyczna
5	Antoninów		3	141907_2.0001	80/2	2	3	33	Osoba fizyczna
6	Antoninów		3	141907_2.0001	80/2	2	3	74	Osoba fizyczna
7	Antoninów		3	141907_2.0001	80/2	2	3	150	Osoba fizyczna
8	Antoninów		4	141907_2.0001	78	2	3	42	Osoba fizyczna
9	Antoninów		4	141907_2.0001	78	2	3	148	Osoba fizyczna
10	Antoninów		4	141907_2.0001	78	2	3	288	Osoba fizyczna
11	Antoninów		5	141907_2.0001	76	2	3	10	Osoba fizyczna
12	Antoninów		5	141907_2.0001	76	2	3	27	Osoba fizyczna
13	Antoninów		5	141907_2.0001	76	2	3	149	Osoba fizyczna
14	Antoninów		5	141907_2.0001	76	2	3	158	Osoba fizyczna
15	Antoninów		5	141907_2.0001	76	2	3	273	Osoba fizyczna
16	Antoninów		6	141907_2.0001	75	2	3	171	Osoba fizyczna
17	Antoninów		7	141907_2.0001	73/2	2	3	14	Osoba fizyczna
18	Antoninów		7	141907_2.0001	73/2	2	3	158	Osoba fizyczna
19	Antoninów		8	141907_2.0001	72/2	2	3	36	Osoba fizyczna
20	Antoninów		8	141907_2.0001	72/2	2	3	133	Osoba fizyczna
21	Antoninów		9	141907_2.0001	68/2	2	3	76	Osoba fizyczna
22	Antoninów		10	141907_2.0001	67/1	2	3	177	Osoba fizyczna
23	Antoninów		10	141907_2.0001	67/1	2	3	199	Osoba fizyczna
24	Antoninów		11	141907_2.0001	63/1	2	3	83	Osoba fizyczna
25	Antoninów		12	141907_2.0001	58	2	3	31	Osoba fizyczna
26	Antoninów		13	141907_2.0001	54/1	2	3	23	Osoba fizyczna
27	Antoninów		13	141907_2.0001	54/1	2	3	133	Osoba fizyczna
28	Antoninów		15	141907_2.0001	50	2	3	11	Osoba fizyczna
29	Antoninów		15	141907_2.0001	50	2	3	17	Osoba fizyczna
30	Antoninów		15	141907_2.0001	50	2	3	170	Osoba fizyczna
31	Antoninów		15	141907_2.0001	50	2	3	192	Osoba fizyczna
32	Antoninów		16	141907_2.0001	49	2	3	19	Osoba fizyczna
33	Antoninów		16	141907_2.0001	49	2	3	21	Osoba fizyczna
34	Antoninów		16	141907_2.0001	49	2	3	40	Osoba fizyczna
35	Antoninów		17	141907_2.0001	45/3	2	3	13	Osoba fizyczna
36	Antoninów		17	141907_2.0001	45/3	2	3	178	Osoba fizyczna
37	Antoninów		18	141907_2.0001	43	2	3	11	Osoba fizyczna
38	Antoninów		18	141907_2.0001	43	2	3	22	Osoba fizyczna
39	Antoninów		18	141907_2.0001	43	2	3	32	Osoba fizyczna



Lp.	Miejscowość	Ulica	Nr domu	Nr obrębu	Nr działki	Typ płyt***	Stan płyt**	Ilość płyt a-c w m ² *	Typ własności
40	Antoninów		18	141907_2.0001	43	2	3	146	Osoba fizyczna
41	Antoninów		18	141907_2.0001	43	2	3	171	Osoba fizyczna
42	Antoninów		19	141907_2.0001	1	2	3	123	Osoba fizyczna
43	Antoninów		20	141907_2.0001	3/1	2	3	62	Osoba fizyczna
44	Antoninów		20	141907_2.0001	3/1	2	3	266	Osoba fizyczna
45	Antoninów		21	141907_2.0001	4	2	3	98	Osoba fizyczna
46	Antoninów		21	141907_2.0001	4	2	3	441	Osoba fizyczna
47	Antoninów		22	141907_2.0001	5	2	3	102	Osoba fizyczna
48	Antoninów		22	141907_2.0001	5	2	3	123	Osoba fizyczna
49	Antoninów		22	141907_2.0001	5	2	3	130	Osoba fizyczna
50	Antoninów		22	141907_2.0001	5	2	3	180	Osoba fizyczna
51	Antoninów		22	141907_2.0001	5	2	3	328	Osoba fizyczna
52	Antoninów		23	141907_2.0001	6	2	3	29	Osoba fizyczna
53	Antoninów		23	141907_2.0001	6	2	3	115	Osoba fizyczna
54	Antoninów		23	141907_2.0001	6	2	3	122	Osoba fizyczna
55	Antoninów		23	141907_2.0001	6	2	3	147	Osoba fizyczna
56	Antoninów		24	141907_2.0001	8	2	3	136	Osoba fizyczna
57	Antoninów		25	141907_2.0001	9/2	2	3	28	Osoba fizyczna
58	Antoninów		25	141907_2.0001	9/2	2	3	173	Osoba fizyczna
59	Antoninów		25	141907_2.0001	9/2	2	3	212	Osoba fizyczna
60	Antoninów		26	141907_2.0001	13	2	3	16	Osoba fizyczna
61	Antoninów		26	141907_2.0001	13	2	3	182	Osoba fizyczna
62	Antoninów		27	141907_2.0001	14/2	2	3	160	Osoba fizyczna
63	Antoninów		28	141907_2.0001	16	2	3	55	Osoba fizyczna
64	Antoninów		28	141907_2.0001	16	2	3	160	Osoba fizyczna
65	Antoninów		28	141907_2.0001	16	2	3	276	Osoba fizyczna
66	Antoninów		29	141907_2.0001	18/1	2	3	74	Osoba fizyczna
67	Antoninów		30	141907_2.0001	20	2	3	143	Osoba fizyczna
68	Antoninów		30	141907_2.0001	20	2	3	181	Osoba fizyczna
69	Antoninów		33	141907_2.0001	28	2	3	104	Osoba fizyczna
70	Antoninów		33	141907_2.0001	28	2	3	143	Osoba fizyczna
71	Antoninów		34	141907_2.0001	29/3	2	3	34	Osoba fizyczna
72	Antoninów		36	141907_2.0001	32	2	3	170	Osoba fizyczna
73	Antoninów		38	141907_2.0001	38/2	2	3	273	Osoba fizyczna
74	Antoninów		38	141907_2.0001	38/3	2	3	201	Osoba fizyczna
75	Antoninów		39	141907_2.0001	40/1	2	3	82	Osoba fizyczna
76	Antoninów		39	141907_2.0001	40/1	2	3	284	Osoba fizyczna
77	Antoninów		23/1	141907_2.0001	7	2	3	38	Osoba fizyczna
78	Antoninów		23/1	141907_2.0001	7	2	3	119	Osoba fizyczna
79	Antoninów		23/1	141907_2.0001	7	2	3	188	Osoba fizyczna
80	Antoninów		27/1	141907_2.0001	15	2	3	68	Osoba fizyczna
81	Antoninów		BN	141907_2.0001	52	2	3	12	Osoba fizyczna



Lp.	Miejscowość	Ulica	Nr domu	Nr obrębu	Nr działki	Typ płyt***	Stan płyt**	Ilość płyt a-c w m ^{2*}	Typ własności
82	Antoninów		BN	141907_2.0001	52	2	3	13	Osoba fizyczna
83	Antoninów		BN	141907_2.0001	52	2	3	17	Osoba fizyczna
84	Antoninów		BN	141907_2.0001	52	2	3	17	Osoba fizyczna
85	Antoninów		BN	141907_2.0001	52	2	3	22	Osoba fizyczna
86	Antoninów		BN	141907_2.0001	52	2	3	24	Osoba fizyczna
87	Antoninów		BN	141907_2.0001	52	2	3	24	Osoba fizyczna
88	Antoninów		BN	141907_2.0001	52	2	3	25	Osoba fizyczna
89	Antoninów		BN	141907_2.0001	52	2	3	25	Osoba fizyczna
90	Antoninów		BN	141907_2.0001	52	2	3	25	Osoba fizyczna
91	Antoninów		BN	141907_2.0001	52	2	3	26	Osoba fizyczna
92	Antoninów		BN	141907_2.0001	52	2	3	26	Osoba fizyczna
93	Antoninów		BN	141907_2.0001	52	2	3	26	Osoba fizyczna
94	Antoninów		BN	141907_2.0001	52	2	3	26	Osoba fizyczna
95	Antoninów		BN	141907_2.0001	52	2	3	26	Osoba fizyczna
96	Antoninów		BN	141907_2.0001	52	2	3	27	Osoba fizyczna
97	Antoninów		BN	141907_2.0001	52	2	3	27	Osoba fizyczna
98	Antoninów		BN	141907_2.0001	52	2	3	27	Osoba fizyczna
99	Antoninów		BN	141907_2.0001	52	2	3	27	Osoba fizyczna
100	Antoninów		BN	141907_2.0001	52	2	3	27	Osoba fizyczna
101	Antoninów		BN	141907_2.0001	52	2	3	27	Osoba fizyczna
102	Antoninów		BN	141907_2.0001	52	2	3	27	Osoba fizyczna
103	Antoninów		BN	141907_2.0001	52	2	3	28	Osoba fizyczna
104	Antoninów		BN	141907_2.0001	52	2	3	28	Osoba fizyczna
105	Antoninów		BN	141907_2.0001	52	2	3	28	Osoba fizyczna
106	Antoninów		BN	141907_2.0001	52	2	3	28	Osoba fizyczna
107	Antoninów		BN	141907_2.0001	52	2	3	28	Osoba fizyczna
108	Antoninów		BN	141907_2.0001	52	2	3	28	Osoba fizyczna
109	Antoninów		BN	141907_2.0001	52	2	3	28	Osoba fizyczna
110	Antoninów		BN	141907_2.0001	52	2	3	28	Osoba fizyczna
111	Antoninów		BN	141907_2.0001	52	2	3	29	Osoba fizyczna
112	Antoninów		BN	141907_2.0001	52	2	3	29	Osoba fizyczna
113	Antoninów		BN	141907_2.0001	52	2	3	29	Osoba fizyczna
114	Antoninów		BN	141907_2.0001	52	2	3	29	Osoba fizyczna
115	Antoninów		BN	141907_2.0001	52	2	3	29	Osoba fizyczna
116	Antoninów		BN	141907_2.0001	52	2	3	29	Osoba fizyczna
117	Antoninów		BN	141907_2.0001	52	2	3	29	Osoba fizyczna
118	Antoninów		BN	141907_2.0001	52	2	3	29	Osoba fizyczna
119	Antoninów		BN	141907_2.0001	52	2	3	29	Osoba fizyczna
120	Antoninów		BN	141907_2.0001	52	2	3	29	Osoba fizyczna
121	Antoninów		BN	141907_2.0001	52	2	3	29	Osoba fizyczna
122	Antoninów		BN	141907_2.0001	52	2	3	30	Osoba fizyczna
123	Antoninów		BN	141907_2.0001	52	2	3	30	Osoba fizyczna



Lp.	Miejscowość	Ulica	Nr domu	Nr obrębu	Nr działki	Typ płyt***	Stan płyt**	Ilość płyt a-c w m ² *	Typ własności
124	Antoninów		BN	141907_2.0001	52	2	3	30	Osoba fizyczna
125	Antoninów		BN	141907_2.0001	52	2	3	30	Osoba fizyczna
126	Antoninów		BN	141907_2.0001	52	2	3	30	Osoba fizyczna
127	Antoninów		BN	141907_2.0001	52	2	3	30	Osoba fizyczna
128	Antoninów		BN	141907_2.0001	52	2	3	30	Osoba fizyczna
129	Antoninów		BN	141907_2.0001	52	2	3	30	Osoba fizyczna
130	Antoninów		BN	141907_2.0001	52	2	3	30	Osoba fizyczna
131	Antoninów		BN	141907_2.0001	52	2	3	31	Osoba fizyczna
132	Antoninów		BN	141907_2.0001	52	2	3	31	Osoba fizyczna
133	Antoninów		BN	141907_2.0001	52	2	3	31	Osoba fizyczna
134	Antoninów		BN	141907_2.0001	52	2	3	31	Osoba fizyczna
135	Antoninów		BN	141907_2.0001	52	2	3	31	Osoba fizyczna
136	Antoninów		BN	141907_2.0001	52	2	3	31	Osoba fizyczna
137	Antoninów		BN	141907_2.0001	52	2	3	31	Osoba fizyczna
138	Antoninów		BN	141907_2.0001	52	2	3	31	Osoba fizyczna
139	Antoninów		BN	141907_2.0001	52	2	3	31	Osoba fizyczna
140	Antoninów		BN	141907_2.0001	52	2	3	31	Osoba fizyczna
141	Antoninów		BN	141907_2.0001	52	2	3	31	Osoba fizyczna
142	Antoninów		BN	141907_2.0001	52	2	3	31	Osoba fizyczna
143	Antoninów		BN	141907_2.0001	52	2	3	31	Osoba fizyczna
144	Antoninów		BN	141907_2.0001	52	2	3	31	Osoba fizyczna
145	Antoninów		BN	141907_2.0001	52	2	3	31	Osoba fizyczna
146	Antoninów		BN	141907_2.0001	52	2	3	32	Osoba fizyczna
147	Antoninów		BN	141907_2.0001	52	2	3	32	Osoba fizyczna
148	Antoninów		BN	141907_2.0001	52	2	3	32	Osoba fizyczna
149	Antoninów		BN	141907_2.0001	52	2	3	32	Osoba fizyczna
150	Antoninów		BN	141907_2.0001	52	2	3	32	Osoba fizyczna
151	Antoninów		BN	141907_2.0001	52	2	3	32	Osoba fizyczna
152	Antoninów		BN	141907_2.0001	52	2	3	32	Osoba fizyczna
153	Antoninów		BN	141907_2.0001	52	2	3	33	Osoba fizyczna
154	Antoninów		BN	141907_2.0001	52	2	3	33	Osoba fizyczna
155	Antoninów		BN	141907_2.0001	52	2	3	33	Osoba fizyczna
156	Antoninów		BN	141907_2.0001	52	2	3	33	Osoba fizyczna
157	Antoninów		BN	141907_2.0001	52	2	3	33	Osoba fizyczna
158	Antoninów		BN	141907_2.0001	52	2	3	34	Osoba fizyczna
159	Antoninów		BN	141907_2.0001	52	2	3	34	Osoba fizyczna
160	Antoninów		BN	141907_2.0001	52	2	3	34	Osoba fizyczna
161	Antoninów		BN	141907_2.0001	52	2	3	34	Osoba fizyczna
162	Antoninów		BN	141907_2.0001	52	2	3	34	Osoba fizyczna
163	Antoninów		BN	141907_2.0001	52	2	3	34	Osoba fizyczna
164	Antoninów		BN	141907_2.0001	52	2	3	35	Osoba fizyczna
165	Antoninów		BN	141907_2.0001	52	2	3	35	Osoba fizyczna



Lp.	Miejscowość	Ulica	Nr domu	Nr obrębu	Nr działki	Typ płyt***	Stan płyt**	Ilość płyt a-c w m ² *	Typ własności
166	Antoninów		BN	141907_2.0001	52	2	3	35	Osoba fizyczna
167	Antoninów		BN	141907_2.0001	52	2	3	35	Osoba fizyczna
168	Antoninów		BN	141907_2.0001	52	2	3	36	Osoba fizyczna
169	Antoninów		BN	141907_2.0001	52	2	3	37	Osoba fizyczna
170	Antoninów		BN	141907_2.0001	52	2	3	37	Osoba fizyczna
171	Antoninów		BN	141907_2.0001	52	2	3	37	Osoba fizyczna
172	Antoninów		BN	141907_2.0001	52	2	3	38	Osoba fizyczna
173	Antoninów		BN	141907_2.0001	52	2	3	38	Osoba fizyczna
174	Antoninów		BN	141907_2.0001	52	2	3	38	Osoba fizyczna
175	Antoninów		BN	141907_2.0001	52	2	3	38	Osoba fizyczna
176	Antoninów		BN	141907_2.0001	52	2	3	39	Osoba fizyczna
177	Antoninów		BN	141907_2.0001	10	2	3	7	Powiat
178	Grabina		3	141907_2.0002	388/18	2	3	27	Osoba fizyczna
179	Grabina		7	141907_2.0002	420	2	3	102	Osoba fizyczna
180	Grabina		7	141907_2.0002	420	2	3	199	Osoba fizyczna
181	Grabina		7	141907_2.0002	420	2	3	375	Osoba fizyczna
182	Grabina		11	141907_2.0002	351	2	3	82	Osoba fizyczna
183	Grabina		11	141907_2.0002	351	2	3	204	Osoba fizyczna
184	Grabina		12	141907_2.0002	211/8	2	3	16	Osoba fizyczna
185	Grabina		17	141907_2.0002	196/2	2	3	49	Osoba fizyczna
186	Grabina		17	141907_2.0002	196/2	2	3	87	Osoba fizyczna
187	Grabina		18	141907_2.0002	76	2	3	6	Osoba fizyczna
188	Grabina		18	141907_2.0002	76	2	3	75	Osoba fizyczna
189	Grabina		18	141907_2.0002	76	2	3	129	Osoba fizyczna
190	Grabina		19	141907_2.0002	41/3	2	3	195	Osoba fizyczna
191	Grabina		19	141907_2.0002	41/3	2	3	212	Osoba fizyczna
192	Grabina		24	141907_2.0002	12	2	3	81	Osoba fizyczna
193	Grabina		24	141907_2.0002	12	2	3	93	Osoba fizyczna
194	Grabina		24	141907_2.0002	12	2	3	146	Osoba fizyczna
195	Grabina		27	141907_2.0002	1/7	2	3	6	Osoba fizyczna
196	Grabina		27	141907_2.0002	1/7	2	3	141	Osoba fizyczna
197	Grabina		29	141907_2.0002	219/3	2	3	18	Osoba fizyczna
198	Grabina		29	141907_2.0002	219/3	2	3	164	Osoba fizyczna
199	Grabina		32	141907_2.0002	220	2	3	76	Osoba fizyczna
200	Grabina		34	141907_2.0002	221/8	2	3	253	Osoba fizyczna
201	Grabina		34	141907_2.0002	221/8	2	3	262	Osoba fizyczna
202	Grabina		37	141907_2.0002	236	2	3	21	Osoba fizyczna
203	Grabina		37	141907_2.0002	236	2	3	27	Osoba fizyczna
204	Grabina		37	141907_2.0002	236	2	3	140	Osoba fizyczna
205	Grabina		38	141907_2.0002	53	2	3	82	Osoba fizyczna
206	Grabina		38	141907_2.0002	53	2	3	112	Osoba fizyczna
207	Grabina		39	141907_2.0002	55	2	3	79	Osoba fizyczna



Lp.	Miejscowość	Ulica	Nr domu	Nr obrębu	Nr działki	Typ płyt***	Stan płyt**	Ilość płyt a-c w m ^{2*}	Typ własności
208	Grabina		40	141907_2.0002	239	2	3	68	Osoba fizyczna
209	Grabina		40	141907_2.0002	239	2	3	239	Osoba fizyczna
210	Grabina		47	141907_2.0002	459	2	3	260	Osoba fizyczna
211	Grabina		50	141907_2.0002	271/11	2	3	27	Osoba fizyczna
212	Grabina		51	141907_2.0002	276/3	2	3	29	Osoba fizyczna
213	Grabina		51	141907_2.0002	276/3	2	3	122	Osoba fizyczna
214	Grabina		51	141907_2.0002	276/3	2	3	160	Osoba fizyczna
215	Grabina		51	141907_2.0002	276/3	2	3	170	Osoba fizyczna
216	Grabina		55	141907_2.0002	141/2	2	3	231	Osoba fizyczna
217	Grabina		55	141907_2.0002	141/2	2	3	240	Osoba fizyczna
218	Grabina		55	141907_2.0002	573/3	2	3	153	Osoba fizyczna
219	Grabina		57	141907_2.0002	573/3	2	3	157	Osoba fizyczna
220	Grabina		58	141907_2.0002	299/22	2	3	8	Osoba fizyczna
221	Grabina		58	141907_2.0002	299/22	2	3	112	Osoba fizyczna
222	Grabina		58	141907_2.0002	299/22	2	3	165	Osoba fizyczna
223	Grabina		58	141907_2.0002	299/22	2	3	165	Osoba fizyczna
224	Grabina		61	141907_2.0002	570/2	2	3	95	Osoba fizyczna
225	Grabina		61	141907_2.0002	570/2	2	3	264	Osoba fizyczna
226	Grabina		62	141907_2.0002	169/2	2	3	130	Osoba fizyczna
227	Grabina		62	141907_2.0002	173/2	2	3	185	Osoba fizyczna
228	Grabina		65	141907_2.0002	586/3	2	3	154	Osoba fizyczna
229	Grabina		66	141907_2.0002	337	2	3	139	Osoba fizyczna
230	Grabina		72	141907_2.0002	165	2	3	65	Osoba fizyczna
231	Grabina		87	141907_2.0002	182	2	3	16	Osoba fizyczna
232	Grabina		35/3	141907_2.0002	48/9	2	3	148	Osoba fizyczna
233	Grabina		BN	141907_2.0002	39	2	3	93	Osoba fizyczna
234	Grabina		BN	141907_2.0002	66	2	3	103	Osoba fizyczna
235	Grabina		BN	141907_2.0002	203	2	3	164	Osoba fizyczna
236	Grabina		BN	141907_2.0002	235	2	3	132	Osoba fizyczna
237	Grabina		BN	141907_2.0002	235	2	3	317	Osoba fizyczna
238	Grabina		BN	141907_2.0002	237	2	3	6	Osoba fizyczna
239	Grabina		BN	141907_2.0002	237	2	3	93	Osoba fizyczna
240	Grabina		BN	141907_2.0002	414	2	3	11	Osoba fizyczna
241	Grabina		BN	141907_2.0002	414	2	3	31	Osoba fizyczna
242	Grabina		BN	141907_2.0002	414	2	3	136	Osoba fizyczna
243	Grabina		BN	141907_2.0002	414	2	3	247	Osoba fizyczna
244	Grabina		BN	141907_2.0002	475	2	3	110	Osoba fizyczna
245	Grabina		BN	141907_2.0002	48/1	2	3	175	Osoba fizyczna
246	Grabina		BN	141907_2.0002	64/1	2	3	52	Gmina
247	Grabina		BN	141907_2.0002	64/2	2	3	310	Gmina
248	Grabina		BN	141907_2.0002	108/1	2	3	55	Osoba fizyczna
249	Grabina		BN	141907_2.0002	111/1	2	3	24	Osoba fizyczna



Lp.	Miejscowość	Ulica	Nr domu	Nr obrębu	Nr działki	Typ płyt***	Stan płyt**	Ilość płyt a-c w m ² *	Typ własności
250	Grabina		BN	141907_2.0002	211/1	2	3	39	Osoba fizyczna
251	Grabina		BN	141907_2.0002	221/1	2	3	116	Osoba fizyczna
252	Grabina		BN	141907_2.0002	303/26	2	3	109	Osoba fizyczna
253	Grabina		BN	141907_2.0002	349/3	2	3	17	Osoba fizyczna
254	Grabina		BN	141907_2.0002	349/3	2	3	156	Osoba fizyczna
255	Grabina		BN	141907_2.0002	359/11	2	3	122	Osoba fizyczna
256	Grabina		BN	141907_2.0002	359/3	2	3	92	Osoba fizyczna
257	Grabina		BN	141907_2.0002	359/4	2	3	127	Osoba fizyczna
258	Grabina		BN	141907_2.0002	359/5	2	3	124	Osoba fizyczna
259	Grabina		BN	141907_2.0002	433/2	2	3	6	Osoba fizyczna
260	Grabina		BN	141907_2.0002	433/2	1	3	52	Osoba fizyczna
261	Grabina		BN	141907_2.0002	447/7	2	3	124	Osoba fizyczna
262	Korzeń Królewski		7 a	141907_2.0003	66	2	3	5	Osoba fizyczna
263	Korzeń Królewski		7 a	141907_2.0003	66	2	3	50	Osoba fizyczna
264	Korzeń Królewski		7 a	141907_2.0003	66	2	3	245	Osoba fizyczna
265	Korzeń Królewski		2	141907_2.0003	33/2	2	3	18	Osoba fizyczna
266	Korzeń Królewski		2	141907_2.0003	33/2	2	3	205	Osoba fizyczna
267	Korzeń Królewski		3	141907_2.0003	70	2	3	13	Osoba fizyczna
268	Korzeń Królewski		3	141907_2.0003	70	2	3	16	Osoba fizyczna
269	Korzeń Królewski		3	141907_2.0003	70	2	3	28	Osoba fizyczna
270	Korzeń Królewski		3	141907_2.0003	70	2	3	30	Osoba fizyczna
271	Korzeń Królewski		3	141907_2.0003	70	2	3	148	Osoba fizyczna
272	Korzeń Królewski		3	141907_2.0003	70	2	3	194	Osoba fizyczna
273	Korzeń Królewski		4	141907_2.0003	76/1	2	3	106	Osoba fizyczna
274	Korzeń Królewski		4	141907_2.0003	76/1	2	3	293	Osoba fizyczna
275	Korzeń Królewski		6	141907_2.0003	68	2	3	113	Osoba fizyczna
276	Korzeń Królewski		7	141907_2.0003	67/4	2	3	124	Osoba fizyczna
277	Korzeń Królewski		8	141907_2.0003	72	2	3	1	Osoba fizyczna
278	Korzeń Królewski		8	141907_2.0003	72	2	3	208	Osoba fizyczna
279	Korzeń Królewski		11	141907_2.0003	63	2	3	226	Osoba fizyczna
280	Korzeń Królewski		14	141907_2.0003	29/1	2	3	41	Osoba fizyczna
281	Korzeń Królewski		14	141907_2.0003	29/1	2	3	98	Osoba fizyczna
282	Korzeń Królewski		14	141907_2.0003	29/1	2	3	115	Osoba fizyczna
283	Korzeń Królewski		15	141907_2.0003	51/7	2	3	276	Osoba fizyczna



Lp.	Miejscowość	Ulica	Nr domu	Nr obrębu	Nr działki	Typ płyt***	Stan płyt**	Ilość płyt a-c w m ^{2*}	Typ własności
284	Korzeń Królewski		16	141907_2.0003	50	2	3	107	Osoba fizyczna
285	Korzeń Królewski		16	141907_2.0003	50	2	3	228	Osoba fizyczna
286	Korzeń Królewski		16	141907_2.0003	50	2	3	232	Osoba fizyczna
287	Korzeń Królewski		17	141907_2.0003	48/1	2	3	58	Osoba fizyczna
288	Korzeń Królewski		20	141907_2.0003	45	2	3	45	Osoba fizyczna
289	Korzeń Królewski		20	141907_2.0003	45	2	3	141	Osoba fizyczna
290	Korzeń Królewski		20	141907_2.0003	45	2	3	270	Osoba fizyczna
291	Korzeń Królewski		21	141907_2.0003	44/1	2	3	20	Osoba fizyczna
292	Korzeń Królewski		21	141907_2.0003	44/1	2	3	89	Osoba fizyczna
293	Korzeń Królewski		21	141907_2.0003	44/1	2	3	144	Osoba fizyczna
294	Korzeń Królewski		21	141907_2.0003	44/1	2	3	167	Osoba fizyczna
295	Korzeń Królewski		25	141907_2.0003	7	2	3	55	Osoba fizyczna
296	Korzeń Królewski		25	141907_2.0003	7	2	3	68	Osoba fizyczna
297	Korzeń Królewski		26	141907_2.0003	14	2	3	41	Osoba fizyczna
298	Korzeń Królewski		26	141907_2.0003	14	2	3	229	Osoba fizyczna
299	Korzeń Królewski		27	141907_2.0003	5	2	3	44	Osoba fizyczna
300	Korzeń Królewski		28	141907_2.0003	12	2	3	92	Osoba fizyczna
301	Korzeń Królewski		28	141907_2.0003	12	2	3	214	Osoba fizyczna
302	Korzeń Królewski		29	141907_2.0003	3	2	3	44	Osoba fizyczna
303	Korzeń Królewski		29	141907_2.0003	3	2	3	109	Osoba fizyczna
304	Korzeń Królewski		14/1	141907_2.0003	28	2	3	98	Osoba fizyczna
305	Korzeń Królewski		14/2	141907_2.0003	29/3	2	3	209	Osoba fizyczna
306	Korzeń Królewski		BN	141907_2.0003	10	2	3	139	Osoba fizyczna
307	Korzeń Królewski		BN	141907_2.0003	10	2	3	195	Osoba fizyczna
308	Korzeń Królewski		BN	141907_2.0003	34	2	3	4	Osoba fizyczna
309	Korzeń Królewski		BN	141907_2.0003	55	2	3	28	Osoba fizyczna
310	Korzeń Królewski		BN	141907_2.0003	55	2	3	66	Osoba fizyczna
311	Korzeń Królewski		BN	141907_2.0003	77/1	2	3	8	Osoba fizyczna
312	Korzeń Królewski		BN	141907_2.0003	17/3	2	3	11	Osoba fizyczna
313	Korzeń Królewski		BN	141907_2.0003	17/3	2	3	105	Osoba fizyczna



Lp.	Miejscowość	Ulica	Nr domu	Nr obrębu	Nr działki	Typ płyt***	Stan płyt**	Ilość płyt a-c w m ^{2*}	Typ własności
314	Korzeń Królewski		BN	141907_2.0003	17/3	2	3	223	Osoba fizyczna
315	Korzeń Rządowy		2	141907_2.0004	13/2	2	3	41	Osoba fizyczna
316	Korzeń Rządowy		4	141907_2.0004	24	2	3	29	Osoba fizyczna
317	Korzeń Rządowy		4	141907_2.0004	24	2	3	154	Osoba fizyczna
318	Korzeń Rządowy		10	141907_2.0004	41/1	2	3	158	Osoba fizyczna
319	Korzeń Rządowy		11	141907_2.0004	49	2	3	36	Osoba fizyczna
320	Korzeń Rządowy		11	141907_2.0004	49	2	3	161	Osoba fizyczna
321	Korzeń Rządowy		11	141907_2.0004	49	2	3	180	Osoba fizyczna
322	Korzeń Rządowy		11	141907_2.0004	49	2	3	426	Osoba fizyczna
323	Korzeń Rządowy		12	141907_2.0004	53	2	3	78	Osoba fizyczna
324	Korzeń Rządowy		12	141907_2.0004	53	2	3	94	Osoba fizyczna
325	Korzeń Rządowy		13	141907_2.0004	56	2	3	110	Osoba fizyczna
326	Korzeń Rządowy		13	141907_2.0004	56	2	3	129	Osoba fizyczna
327	Korzeń Rządowy		14	141907_2.0004	58	2	3	150	Osoba fizyczna
328	Korzeń Rządowy		15	141907_2.0004	61	2	3	297	Osoba fizyczna
329	Korzeń Rządowy		17	141907_2.0004	78	2	3	14	Osoba fizyczna
330	Korzeń Rządowy		18	141907_2.0004	82/1	2	3	55	Osoba fizyczna
331	Korzeń Rządowy		18	141907_2.0004	82/1	2	3	144	Osoba fizyczna
332	Korzeń Rządowy		18	141907_2.0004	82/1	2	3	346	Osoba fizyczna
333	Korzeń Rządowy		19	141907_2.0004	84	2	3	163	Osoba fizyczna
334	Korzeń Rządowy		19	141907_2.0004	86/1	2	3	132	Osoba fizyczna
335	Korzeń Rządowy		20	141907_2.0004	103	1	3	117	Osoba fizyczna
336	Korzeń Rządowy		20	141907_2.0004	103	2	3	287	Osoba fizyczna
337	Korzeń Rządowy		21	141907_2.0004	104/2	2	3	153	Osoba fizyczna
338	Korzeń Rządowy		22	141907_2.0004	107	2	3	74	Osoba fizyczna
339	Korzeń Rządowy		22	141907_2.0004	107	2	3	106	Osoba fizyczna
340	Korzeń Rządowy		22	141907_2.0004	107	2	3	184	Osoba fizyczna
341	Korzeń Rządowy		23	141907_2.0004	145	2	3	3	Osoba fizyczna
342	Korzeń Rządowy		23	141907_2.0004	145	2	3	215	Osoba fizyczna
343	Korzeń Rządowy		24	141907_2.0004	114	2	3	188	Osoba fizyczna



Lp.	Miejscowość	Ulica	Nr domu	Nr obrębu	Nr działki	Typ płyt***	Stan płyt**	Ilość płyt a-c w m ^{2*}	Typ własności
344	Korzeń Rządowy		27	141907_2.0004	118	2	3	43	Osoba fizyczna
345	Korzeń Rządowy		27	141907_2.0004	118	2	3	81	Osoba fizyczna
346	Korzeń Rządowy		28	141907_2.0004	111	2	3	7	Osoba fizyczna
347	Korzeń Rządowy		28	141907_2.0004	111	2	3	124	Osoba fizyczna
348	Korzeń Rządowy		30	141907_2.0004	159	2	3	178	Osoba fizyczna
349	Korzeń Rządowy		BN	141907_2.0004	138	2	3	8	Powiat
350	Koszelówka		1	141907_2.0005	128/1	2	3	94	Osoba fizyczna
351	Koszelówka		1	141907_2.0005	128/1	2	3	197	Osoba fizyczna
352	Koszelówka		2	141907_2.0005	129/3	2	3	51	Osoba fizyczna
353	Koszelówka		4	141907_2.0005	108/9	2	3	133	Osoba fizyczna
354	Koszelówka		10	141907_2.0005	54/10	2	3	66	Osoba fizyczna
355	Koszelówka		12	141907_2.0005	60/12	2	3	24	Osoba fizyczna
356	Koszelówka		12	141907_2.0005	60/12	2	3	151	Osoba fizyczna
357	Koszelówka		12	141907_2.0005	60/12	2	3	223	Osoba fizyczna
358	Koszelówka		13	141907_2.0005	61/4	2	3	106	Osoba fizyczna
359	Koszelówka		13	141907_2.0005	61/4	2	3	154	Osoba fizyczna
360	Koszelówka		13	141907_2.0005	61/4	2	3	167	Osoba fizyczna
361	Koszelówka		15	141907_2.0005	62/14	2	3	117	Osoba fizyczna
362	Koszelówka		15	141907_2.0005	62/14	2	3	170	Osoba fizyczna
363	Koszelówka		24	141907_2.0005	72/32	2	3	280	Osoba fizyczna
364	Koszelówka		24	141907_2.0005	72/32	2	3	479	Osoba fizyczna
365	Koszelówka		25	141907_2.0005	79/21	2	3	96	Osoba fizyczna
366	Koszelówka		28	141907_2.0005	40/22	2	3	335	Osoba fizyczna
367	Koszelówka		29	141907_2.0005	36/1	2	3	148	Osoba fizyczna
368	Koszelówka		29	141907_2.0005	36/1	2	3	81	Osoba fizyczna
369	Koszelówka		30	141907_2.0005	13/1	2	3	143	Osoba fizyczna
370	Koszelówka		30	141907_2.0005	13/1	2	3	387	Osoba fizyczna
371	Koszelówka		2/1	141907_2.0005	134/9	2	3	208	Osoba fizyczna
372	Koszelówka		2/1	141907_2.0005	134/9	2	3	250	Osoba fizyczna
373	Koszelówka		11/1	141907_2.0005	103/3	2	3	180	Osoba fizyczna
374	Koszelówka		32/1	141907_2.0005	19/3	2	3	143	Osoba fizyczna
375	Koszelówka		32/1	141907_2.0005	19/4	2	3	24	Osoba fizyczna
376	Koszelówka		32/1	141907_2.0005	19/4	2	3	215	Osoba fizyczna
377	Koszelówka		BN	141907_2.0005	149	2	3	96	Osoba fizyczna
378	Koszelówka		BN	141907_2.0005	165	2	3	83	Osoba fizyczna
379	Koszelówka		BN	141907_2.0005	170	2	3	113	Osoba fizyczna
380	Koszelówka		BN	141907_2.0005	171	2	3	139	Osoba fizyczna
381	Koszelówka		BN	141907_2.0005	191	2	3	16	Osoba fizyczna
382	Koszelówka		BN	141907_2.0005	98/3	2	3	162	Osoba fizyczna
383	Koszelówka		BN	141907_2.0005	98/3	2	3	182	Osoba fizyczna



Lp.	Miejscowość	Ulica	Nr domu	Nr obrębu	Nr działki	Typ płyt***	Stan płyt**	Ilość płyt a-c w m ² *	Typ własności
384	Koszelówka		BN	141907_2.0005	98/3	2	3	189	Osoba fizyczna
385	Koszelówka		BN	141907_2.0005	127/7	2	3	105	Osoba fizyczna
386	Kościuszków		6 a	141907_2.0006	32	2	3	97	Osoba fizyczna
387	Kościuszków		1	141907_2.0006	51/5	2	3	91	Osoba fizyczna
388	Kościuszków		1	141907_2.0006	51/5	1	3	161	Osoba fizyczna
389	Kościuszków		1	141907_2.0006	51/5	1	3	173	Osoba fizyczna
390	Kościuszków		2	141907_2.0006	48/5	2	3	399	Osoba fizyczna
391	Kościuszków		4	141907_2.0006	38/3	2	3	113	Osoba fizyczna
392	Kościuszków		4	141907_2.0006	38/3	1	3	119	Osoba fizyczna
393	Kościuszków		5	141907_2.0006	35/2	2	3	18	Osoba fizyczna
394	Kościuszków		5	141907_2.0006	35/2	2	3	173	Osoba fizyczna
395	Kościuszków		5	141907_2.0006	35/2	2	3	180	Osoba fizyczna
396	Kościuszków		6	141907_2.0006	33/1	2	3	17	Osoba fizyczna
397	Kościuszków		6	141907_2.0006	33/1	2	3	226	Osoba fizyczna
398	Kościuszków		7	141907_2.0006	29/1	2	3	122	Osoba fizyczna
399	Kościuszków		8	141907_2.0006	27	2	3	116	Osoba fizyczna
400	Kościuszków		8	141907_2.0006	27	2	3	124	Osoba fizyczna
401	Kościuszków		8	141907_2.0006	27	2	3	307	Osoba fizyczna
402	Kościuszków		8	141907_2.0006	27	2	3	576	Osoba fizyczna
403	Kościuszków		9	141907_2.0006	26/1	2	3	24	Osoba fizyczna
404	Kościuszków		10	141907_2.0006	25	2	3	208	Osoba fizyczna
405	Kościuszków		11	141907_2.0006	23	2	3	15	Osoba fizyczna
406	Kościuszków		11	141907_2.0006	23	2	3	41	Osoba fizyczna
407	Kościuszków		11	141907_2.0006	23	2	3	146	Osoba fizyczna
408	Kościuszków		14	141907_2.0006	13	2	3	137	Osoba fizyczna
409	Kościuszków		15	141907_2.0006	12/1	2	3	53	Osoba fizyczna
410	Kościuszków		15	141907_2.0006	12/1	2	3	167	Osoba fizyczna
411	Kościuszków		16	141907_2.0006	11	2	3	23	Osoba fizyczna
412	Kościuszków		16	141907_2.0006	11	2	3	43	Osoba fizyczna
413	Kościuszków		16	141907_2.0006	11	2	3	228	Osoba fizyczna
414	Kościuszków		16	141907_2.0006	11	2	3	310	Osoba fizyczna
415	Kościuszków		17	141907_2.0006	62/4	2	3	16	Osoba fizyczna
416	Kościuszków		17	141907_2.0006	62/4	2	3	38	Osoba fizyczna
417	Kościuszków		17	141907_2.0006	62/4	2	3	86	Osoba fizyczna
418	Kościuszków		17	141907_2.0006	62/4	2	3	127	Osoba fizyczna
419	Kościuszków		18	141907_2.0006	6	2	3	116	Osoba fizyczna
420	Kościuszków		18	141907_2.0006	6	2	3	136	Osoba fizyczna
421	Kościuszków		21	141907_2.0006	98/1	2	3	33	Osoba fizyczna
422	Kościuszków		21	141907_2.0006	98/1	2	3	245	Osoba fizyczna
423	Kościuszków		23	141907_2.0006	111/2	2	3	294	Osoba fizyczna
424	Kościuszków		23	141907_2.0006	111/3	2	3	134	Osoba fizyczna
425	Kościuszków		22 a	141907_2.0006	110/1	2	3	41	Osoba fizyczna



Lp.	Miejscowość	Ulica	Nr domu	Nr obrębu	Nr działki	Typ płyt***	Stan płyt**	Ilość płyt a-c w m ² *	Typ własności
426	Ludwików		1	141907_2.0007	70	2	3	8	Osoba fizyczna
427	Ludwików		1	141907_2.0007	70	2	3	91	Osoba fizyczna
428	Ludwików		1	141907_2.0007	70	2	3	216	Osoba fizyczna
429	Ludwików		1	141907_2.0007	70	2	3	218	Osoba fizyczna
430	Ludwików		3	141907_2.0007	62/2	2	3	69	Osoba fizyczna
431	Ludwików		3	141907_2.0007	62/2	2	3	129	Osoba fizyczna
432	Ludwików		4	141907_2.0007	62/4	2	3	76	Osoba fizyczna
433	Ludwików		5	141907_2.0007	132	2	3	62	Osoba fizyczna
434	Ludwików		5	141907_2.0007	132	2	3	178	Osoba fizyczna
435	Ludwików		6	141907_2.0007	61	2	3	57	Osoba fizyczna
436	Ludwików		6	141907_2.0007	61	2	3	99	Osoba fizyczna
437	Ludwików		6	141907_2.0007	61	2	3	109	Osoba fizyczna
438	Ludwików		6	141907_2.0007	61	2	3	167	Osoba fizyczna
439	Ludwików		6	141907_2.0007	61	2	3	225	Osoba fizyczna
440	Ludwików		7	141907_2.0007	131	2	3	54	Osoba fizyczna
441	Ludwików		7	141907_2.0007	131	2	3	60	Osoba fizyczna
442	Ludwików		7	141907_2.0007	131	2	3	64	Osoba fizyczna
443	Ludwików		7	141907_2.0007	131	2	3	154	Osoba fizyczna
444	Ludwików		7	141907_2.0007	131	2	3	211	Osoba fizyczna
445	Ludwików		7	141907_2.0007	131	2	3	256	Osoba fizyczna
446	Ludwików		8	141907_2.0007	56/1	2	3	29	Osoba fizyczna
447	Ludwików		8	141907_2.0007	56/1	2	3	158	Osoba fizyczna
448	Ludwików		11	141907_2.0007	124	2	3	96	Osoba fizyczna
449	Ludwików		12	141907_2.0007	91	2	3	20	Osoba fizyczna
450	Ludwików		12	141907_2.0007	91	2	3	81	Osoba fizyczna
451	Ludwików		17	141907_2.0007	203/1	2	3	40	Osoba fizyczna
452	Ludwików		17	141907_2.0007	203/1	2	3	140	Osoba fizyczna
453	Ludwików		19	141907_2.0007	117/2	2	3	27	Osoba fizyczna
454	Ludwików		21	141907_2.0007	76/2	2	3	245	Osoba fizyczna
455	Ludwików		22	141907_2.0007	116/1	2	3	45	Osoba fizyczna
456	Ludwików		23	141907_2.0007	74/2	2	3	46	Osoba fizyczna
457	Ludwików		23	141907_2.0007	74/2	2	3	119	Osoba fizyczna
458	Ludwików		24	141907_2.0007	74/1	2	3	42	Osoba fizyczna
459	Ludwików		24	141907_2.0007	74/1	2	3	147	Osoba fizyczna
460	Ludwików		27	141907_2.0007	27/1	2	3	147	Osoba fizyczna
461	Ludwików		27	141907_2.0007	27/2	2	3	119	Osoba fizyczna
462	Ludwików		29	141907_2.0007	105	2	3	28	Osoba fizyczna
463	Ludwików		30	141907_2.0007	23/3	2	3	24	Osoba fizyczna
464	Ludwików		30	141907_2.0007	23/3	2	3	211	Osoba fizyczna
465	Ludwików		31	141907_2.0007	22/2	2	3	99	Osoba fizyczna
466	Ludwików		34	141907_2.0007	34/1	2	3	136	Osoba fizyczna
467	Ludwików		34	141907_2.0007	34/1	2	3	187	Osoba fizyczna



Lp.	Miejscowość	Ulica	Nr domu	Nr obrębu	Nr działki	Typ płyt***	Stan płyt**	Ilość płyt a-c w m ^{2*}	Typ własności
468	Ludwików		19/1	141907_2.0007	117/1	2	3	157	Osoba fizyczna
469	Ludwików		25/1	141907_2.0007	112/2	2	3	21	Osoba fizyczna
470	Ludwików		BN	141907_2.0007	94	2	3	204	Osoba fizyczna
471	Ludwików		BN	141907_2.0007	29/1	2	3	14	Osoba fizyczna
472	Ludwików		BN	141907_2.0007	29/1	2	3	147	Osoba fizyczna
473	Ludwików		BN	141907_2.0007	29/1	2	3	150	Osoba fizyczna
474	Łąck	Długa	37	141907_2.0008	872/1	2	3	136	Osoba fizyczna
475	Łąck	Długa	40	141907_2.0008	806	2	3	89	Osoba fizyczna
476	Łąck	Długa	40	141907_2.0008	806	2	3	126	Osoba fizyczna
477	Łąck	Długa	41	141907_2.0008	870	2	3	139	Osoba fizyczna
478	Łąck	Długa	44	141907_2.0008	1059/1	1	3	53	Osoba fizyczna
479	Łąck	Długa	44	141907_2.0008	1059/1	2	3	77	Osoba fizyczna
480	Łąck	Długa	48	141907_2.0008	848	2	3	238	Osoba fizyczna
481	Łąck	Jesienna	1	141907_2.0008	440/2	2	3	114	Osoba fizyczna
482	Łąck	Jesienna	2	141907_2.0008	31/11	2	3	215	Osoba fizyczna
483	Łąck	Jesienna	3	141907_2.0008	439	2	3	96	Osoba fizyczna
484	Łąck	Jesienna	15	141907_2.0008	433	2	3	236	Osoba fizyczna
485	Łąck	Jesienna	17	141907_2.0008	432	2	3	331	Osoba fizyczna
486	Łąck	Kasztanowa	1	141907_2.0011	22/28	2	3	148	Osoba fizyczna
487	Łąck	Kolejowa	9	141907_2.0011	18/39	2	3	6	Osoba fizyczna
488	Łąck	Kolejowa	9	141907_2.0011	18/39	2	3	123	Osoba fizyczna
489	Łąck	Kolejowa	10	141907_2.0011	3/26	2	3	25	Osoba fizyczna
490	Łąck	Kolejowa	10	141907_2.0011	3/33	2	3	180	Osoba fizyczna
491	Łąck	Kolejowa	11	141907_2.0011	18/21	2	3	221	Osoba fizyczna
492	Łąck	Kolejowa	12	141907_2.0011	3/32	2	3	308	Osoba fizyczna
493	Łąck	Kolejowa	13	141907_2.0011	18/14	2	3	177	Osoba fizyczna
494	Łąck	Kolejowa	14	141907_2.0011	3/25	2	3	251	Osoba fizyczna
495	Łąck	Kolejowa	14	141907_2.0011	3/31	2	3	301	Osoba fizyczna
496	Łąck	Kolejowa	18	141907_2.0011	3/28	2	3	270	Osoba fizyczna
497	Łąck	Kolejowa	21	141907_2.0011	18/16	2	3	11	Osoba fizyczna
498	Łąck	Kolejowa	23	141907_2.0011	18/15	2	3	25	Osoba fizyczna
499	Łąck	Kolejowa	34	141907_2.0008	1001	2	3	75	Osoba fizyczna
500	Łąck	Kolejowa	20/2	141907_2.0011	3/21	1	3	72	Osoba fizyczna
501	Łąck	Konwaliowa	2	141907_2.0008	460	2	3	242	Osoba fizyczna
502	Łąck	Konwaliowa	3	141907_2.0008	459	2	3	277	Osoba fizyczna
503	Łąck	Konwaliowa	4	141907_2.0008	463	2	3	194	Osoba fizyczna
504	Łąck	Konwaliowa	10	141907_2.0008	462	2	3	99	Osoba fizyczna
505	Łąck	Konwaliowa	10	141907_2.0008	462	2	3	173	Osoba fizyczna
506	Łąck	Konwaliowa	11	141907_2.0008	467	2	3	112	Osoba fizyczna
507	Łąck	Konwaliowa	11	141907_2.0008	468	2	3	42	Osoba fizyczna
508	Łąck	Konwaliowa	12	141907_2.0008	470	2	3	86	Osoba fizyczna
509	Łąck	Konwaliowa	12	141907_2.0008	470	2	3	197	Osoba fizyczna



Lp.	Miejscowość	Ulica	Nr domu	Nr obrębu	Nr działki	Typ płyt***	Stan płyt**	Ilość płyt a-c w m ² *	Typ własności
510	Łąck	Konwaliowa	15	141907_2.0008	475	2	3	272	Osoba fizyczna
511	Łąck	Konwaliowa	16	141907_2.0008	471	2	3	132	Osoba fizyczna
512	Łąck	Konwaliowa	16	141907_2.0008	471	2	3	274	Osoba fizyczna
513	Łąck	Konwaliowa	18	141907_2.0008	472	2	3	39	Osoba fizyczna
514	Łąck	Konwaliowa	19	141907_2.0008	478	2	3	93	Osoba fizyczna
515	Łąck	Konwaliowa	22	141907_2.0008	482	2	3	68	Osoba fizyczna
516	Łąck	Konwaliowa	22	141907_2.0008	482	2	3	173	Osoba fizyczna
517	Łąck	Konwaliowa	26	141907_2.0008	483	2	3	102	Osoba fizyczna
518	Łąck	Konwaliowa	26	141907_2.0008	483	2	3	201	Osoba fizyczna
519	Łąck	Leśna	2	141907_2.0008	503	2	3	79	Osoba fizyczna
520	Łąck	Leśna	2	141907_2.0008	503	2	3	139	Osoba fizyczna
521	Łąck	Leśna	7	141907_2.0008	515	2	3	216	Osoba fizyczna
522	Łąck	Leśna	12	141907_2.0008	508	2	3	126	Osoba fizyczna
523	Łąck	Miodowa	BN	141907_2.0008	565/2	2	3	25	Osoba fizyczna
524	Łąck	Płocka	8	141907_2.0011	22/3	2	3	204	Osoba fizyczna
525	Łąck	Polna	6	141907_2.0008	451	2	3	239	Osoba fizyczna
526	Łąck	Polna	9	141907_2.0008	490	2	3	327	Osoba fizyczna
527	Łąck	Polna	14	141907_2.0008	447	2	3	163	Osoba fizyczna
528	Łąck	Polna	28	141907_2.0008	495/2	2	3	332	Osoba fizyczna
529	Łąck	Rusałki	2	141907_2.0008	16	2	3	109	Osoba fizyczna
530	Łąck	Rusałki	4	141907_2.0008	18/3	1	3	78	Osoba fizyczna
531	Łąck	Rusałki	4	141907_2.0008	18/3	2	3	184	Osoba fizyczna
532	Łąck	Rusałki	7/1	141907_2.0008	968	2	3	64	Osoba fizyczna
533	Łąck	Słoneczna	7	141907_2.0008	415	2	3	153	Osoba fizyczna
534	Łąck	Słoneczna	14	141907_2.0008	429	2	3	91	Osoba fizyczna
535	Łąck	Słoneczna	14	141907_2.0008	429	2	3	158	Osoba fizyczna
536	Łąck	Słowicza	2	141907_2.0008	544	2	3	17	Osoba fizyczna
537	Łąck	Słowicza	8	141907_2.0008	541	2	3	41	Osoba fizyczna
538	Łąck	Warszawska	2	141907_2.0008	93/2	2	3	69	Osoba fizyczna
539	Łąck	Warszawska	14	141907_2.0008	35/4	2	3	72	Osoba fizyczna
540	Łąck	Warszawska	14	141907_2.0008	35/4	2	3	223	Osoba fizyczna
541	Łąck	Warszawska	23	141907_2.0008	1067/1	2	3	298	Osoba fizyczna
542	Łąck	Warszawska	29	141907_2.0008	10/1	2	3	279	Osoba fizyczna
543	Łąck	Warszawska	32	141907_2.0008	52/49	2	3	259	Osoba fizyczna
544	Łąck	Warszawska	37	141907_2.0008	14	2	3	164	Osoba fizyczna
545	Łąck	Warszawska	37	141907_2.0008	14	2	3	170	Osoba fizyczna
546	Łąck	Warszawska	38	141907_2.0008	56/4	2	3	71	Osoba fizyczna
547	Łąck	Warszawska	42	141907_2.0008	56/11	2	3	253	Osoba fizyczna
548	Łąck	Warszawska	45	141907_2.0008	18/10	2	3	88	Osoba fizyczna
549	Łąck	Warszawska	50	141907_2.0008	58/3	2	3	49	Osoba fizyczna
550	Łąck	Warszawska	55	141907_2.0008	22/5	2	3	216	Osoba fizyczna
551	Łąck	Warszawska	55	141907_2.0008	22/6	2	3	64	Osoba fizyczna



Lp.	Miejscowość	Ulica	Nr domu	Nr obrębu	Nr działki	Typ płyt***	Stan płyt**	Ilość płyt a-c w m ² *	Typ własności
552	Łąck	Warszawska	57	141907_2.0008	23	2	3	89	Osoba fizyczna
553	Łąck	Warszawska	59	141907_2.0008	24/1	2	3	104	Osoba fizyczna
554	Łąck	Warszawska	59	141907_2.0008	24/1	2	3	226	Osoba fizyczna
555	Łąck	Warszawska	61	141907_2.0008	25	2	3	59	Osoba fizyczna
556	Łąck	Warszawska	61	141907_2.0008	25	2	3	151	Osoba fizyczna
557	Łąck	Warszawska	69	141907_2.0008	27/5	2	3	245	Osoba fizyczna
558	Łąck	Warszawska	71	141907_2.0008	27/2	2	3	56	Osoba fizyczna
559	Łąck	Warszawska	71	141907_2.0008	27/2	2	3	121	Osoba fizyczna
560	Łąck	Warszawska	71	141907_2.0008	27/2	2	3	157	Osoba fizyczna
561	Łąck	Warszawska	73	141907_2.0008	28	1	3	31	Osoba fizyczna
562	Łąck	Warszawska	73	141907_2.0008	28	2	3	33	Osoba fizyczna
563	Łąck	Warszawska	75	141907_2.0008	29/3	2	3	115	Osoba fizyczna
564	Łąck	Warszawska	75	141907_2.0008	29/3	2	3	187	Osoba fizyczna
565	Łąck	Warszawska	75	141907_2.0008	29/3	2	3	206	Osoba fizyczna
566	Łąck	Warszawska	77	141907_2.0008	30/1	2	3	46	Osoba fizyczna
567	Łąck	Warszawska	77	141907_2.0008	30/1	2	3	125	Osoba fizyczna
568	Łąck	Warszawska	77	141907_2.0008	30/1	2	3	222	Osoba fizyczna
569	Łąck	Warszawska	77	141907_2.0008	30/1	2	3	231	Osoba fizyczna
570	Łąck	Wesoła	4	141907_2.0008	592	2	3	277	Osoba fizyczna
571	Łąck	Zielona	5	141907_2.0008	115/2	2	3	199	Osoba fizyczna
572	Łąck	Zielona	7	141907_2.0008	36/26	2	3	99	Osoba fizyczna
573	Łąck	Zielona	9	141907_2.0008	117	2	3	236	Osoba fizyczna
574	Łąck	Zielona	18	141907_2.0008	34/8	2	3	35	Osoba fizyczna
575	Łąck		9	141907_2.0008	781	2	3	30	Osoba fizyczna
576	Łąck		9	141907_2.0008	781	2	3	34	Osoba fizyczna
577	Łąck		9	141907_2.0008	781	2	3	89	Osoba fizyczna
578	Łąck		9	141907_2.0008	781	2	3	107	Osoba fizyczna
579	Łąck		9	141907_2.0008	781	2	3	164	Osoba fizyczna
580	Łąck		10	141907_2.0008	673	2	3	14	Osoba fizyczna
581	Łąck		13	141907_2.0008	768	2	3	109	Osoba fizyczna
582	Łąck		13	141907_2.0008	768	2	3	129	Osoba fizyczna
583	Łąck		14	141907_2.0008	661	2	3	75	Osoba fizyczna
584	Łąck		16	141907_2.0008	662	2	3	88	Osoba fizyczna
585	Łąck		19	141907_2.0008	750	2	3	181	Osoba fizyczna
586	Łąck		22	141907_2.0008	659	2	3	161	Osoba fizyczna
587	Łąck		32	141907_2.0008	649	2	3	91	Osoba fizyczna
588	Łąck		32	141907_2.0008	652	2	3	130	Osoba fizyczna
589	Łąck		32	141907_2.0008	652	2	3	143	Osoba fizyczna
590	Łąck		33	141907_2.0008	714/1	2	3	26	Osoba fizyczna
591	Łąck		33	141907_2.0008	714/1	2	3	31	Osoba fizyczna
592	Łąck		33	141907_2.0008	714/1	2	3	102	Osoba fizyczna
593	Łąck		33	141907_2.0008	714/1	2	3	117	Osoba fizyczna



Lp.	Miejscowość	Ulica	Nr domu	Nr obrębu	Nr działki	Typ płyt***	Stan płyt**	Ilość płyt a-c w m ² *	Typ własności
594	Łąck		33	141907_2.0008	714/1	2	3	134	Osoba fizyczna
595	Łąck		42	141907_2.0008	944	2	3	16	Osoba fizyczna
596	Łąck		44	141907_2.0008	635	1	3	100	Osoba fizyczna
597	Łąck		48	141907_2.0008	625	2	3	50	Osoba fizyczna
598	Łąck		50	141907_2.0008	627	2	3	120	Osoba fizyczna
599	Łąck		BN	141907_2.0008	667	2	3	6	Osoba fizyczna
600	Łąck		BN	141907_2.0008	715	2	3	139	Osoba fizyczna
601	Łąck		BN	141907_2.0008	1065	2	3	283	Osoba fizyczna
602	Łąck		BN	141907_2.0008	1065	2	3	311	Osoba fizyczna
603	Łąck		BN	141907_2.0008	1065	2	3	617	Osoba fizyczna
604	Łąck		BN	141907_2.0008	1065	2	3	617	Osoba fizyczna
605	Łąck		BN	141907_2.0008	1065	2	3	619	Osoba fizyczna
606	Łąck		BN	141907_2.0008	1065	2	3	629	Osoba fizyczna
607	Łąck		BN	141907_2.0008	1065	2	3	629	Osoba fizyczna
608	Łąck		BN	141907_2.0008	1065	2	3	635	Osoba fizyczna
609	Łąck		BN	141907_2.0008	1065	2	3	643	Osoba fizyczna
610	Łąck		BN	141907_2.0008	1065	2	3	689	Osoba fizyczna
611	Łąck		BN	141907_2.0008	1065	2	3	700	Osoba fizyczna
612	Łąck		BN	141907_2.0008	1065	2	3	721	Osoba fizyczna
613	Łąck		BN	141907_2.0008	1065	2	3	731	Osoba fizyczna
614	Łąck		BN	141907_2.0008	1065	2	3	747	Osoba fizyczna
615	Łąck		BN	141907_2.0008	1065	2	3	765	Osoba fizyczna
616	Łąck		BN	141907_2.0008	1065	2	3	832	Osoba fizyczna
617	Łąck		BN	141907_2.0008	1065	2	3	841	Osoba fizyczna
618	Łąck		BN	141907_2.0011	22/11	2	3	60	Osoba fizyczna
619	Łąck		BN	141907_2.0011	22/53	2	3	14	Osoba fizyczna
620	Łąck		BN	141907_2.0011	22/53	2	3	239	Osoba fizyczna
621	Łąck		BN	141907_2.0008	943/1	2	3	82	Osoba fizyczna
622	Matyldów		2	141907_2.0009	108/3	2	3	192	Osoba fizyczna
623	Matyldów		4	141907_2.0009	103/6	2	3	115	Osoba fizyczna
624	Matyldów		4	141907_2.0009	103/6	1	3	126	Osoba fizyczna
625	Matyldów		4	141907_2.0009	103/6	1	3	143	Osoba fizyczna
626	Matyldów		6	141907_2.0009	91/2	2	3	11	Osoba fizyczna
627	Matyldów		6	141907_2.0009	91/2	2	3	12	Osoba fizyczna
628	Matyldów		6	141907_2.0009	91/2	2	3	117	Osoba fizyczna
629	Matyldów		6	141907_2.0009	91/2	2	3	204	Osoba fizyczna
630	Matyldów		7	141907_2.0009	83/2	2	3	35	Osoba fizyczna
631	Matyldów		7	141907_2.0009	83/2	2	3	197	Osoba fizyczna
632	Matyldów		7	141907_2.0009	83/2	2	3	199	Osoba fizyczna
633	Matyldów		9	141907_2.0009	232/5	2	3	39	Osoba fizyczna
634	Matyldów		9	141907_2.0009	232/5	2	3	105	Osoba fizyczna
635	Matyldów		10	141907_2.0009	73/3	2	3	67	Osoba fizyczna



Lp.	Miejscowość	Ulica	Nr domu	Nr obrębu	Nr działki	Typ płyt***	Stan płyt**	Ilość płyt a-c w m ² *	Typ własności
636	Matyldów		10	141907_2.0009	73/3	2	3	601	Osoba fizyczna
637	Matyldów		11	141907_2.0009	231/2	2	3	132	Osoba fizyczna
638	Matyldów		11	141907_2.0009	231/2	2	3	201	Osoba fizyczna
639	Matyldów		12	141907_2.0009	60/2	2	3	618	Osoba fizyczna
640	Matyldów		15	141907_2.0009	51/6	2	3	72	Osoba fizyczna
641	Matyldów		16	141907_2.0009	50/4	2	3	153	Osoba fizyczna
642	Matyldów		19	141907_2.0009	213	2	3	139	Osoba fizyczna
643	Matyldów		19	141907_2.0009	213	2	3	214	Osoba fizyczna
644	Matyldów		22	141907_2.0009	23	2	3	134	Osoba fizyczna
645	Matyldów		22	141907_2.0009	23	2	3	252	Osoba fizyczna
646	Matyldów		23	141907_2.0009	10/24	2	3	272	Osoba fizyczna
647	Matyldów		24	141907_2.0009	9	2	3	23	Osoba fizyczna
648	Matyldów		24	141907_2.0009	9	1	3	122	Osoba fizyczna
649	Matyldów		26	141907_2.0009	15/7	2	3	32	Osoba fizyczna
650	Matyldów		26	141907_2.0009	15/7	2	3	106	Osoba fizyczna
651	Matyldów		27	141907_2.0009	13/9	2	3	361	Osoba fizyczna
652	Matyldów		28	141907_2.0009	12	2	3	245	Osoba fizyczna
653	Matyldów		29	141907_2.0009	3/5	2	3	24	Osoba fizyczna
654	Matyldów		29	141907_2.0009	3/5	2	3	101	Osoba fizyczna
655	Matyldów		29	141907_2.0009	3/5	2	3	180	Osoba fizyczna
656	Matyldów		30	141907_2.0009	3/1	2	3	87	Osoba fizyczna
657	Matyldów		31	141907_2.0009	1/2	2	3	150	Osoba fizyczna
658	Matyldów		46	141907_2.0009	46/8	2	3	58	Osoba fizyczna
659	Matyldów		46	141907_2.0009	46/8	2	3	93	Osoba fizyczna
660	Matyldów		46	141907_2.0009	43/13	2	3	258	Osoba fizyczna
661	Matyldów		4/1	141907_2.0009	102/6	2	3	37	Osoba fizyczna
662	Matyldów		BN	141907_2.0009	215	2	3	7	Powiat
663	Matyldów		BN	141907_2.0009	41/10	2	3	76	Osoba fizyczna
664	Matyldów		BN	141907_2.0009	13/2	2	3	3	Osoba fizyczna
665	Matyldów		BN	141907_2.0009	29/7	2	3	62	Osoba fizyczna
666	Matyldów		BN	141907_2.0009	29/8	2	3	66	Osoba fizyczna
667	Matyldów		BN	141907_2.0009	10/3	2	3	30	Osoba fizyczna
668	Matyldów		BN	141907_2.0009	28/35	2	3	68	Osoba fizyczna
669	Matyldów		BN	141907_2.0009	41/21	2	3	49	Osoba fizyczna
670	Matyldów		BN	141907_2.0009	42/20	2	3	95	Osoba fizyczna
671	Matyldów		BN	141907_2.0009	95/31	2	3	77	Osoba fizyczna
672	Matyldów		BN	141907_2.0009	99/22	2	3	185	Osoba fizyczna
673	Matyldów		BN	141907_2.0009	99/24	2	3	92	Osoba fizyczna
674	Matyldów		BN	141907_2.0009	99/24	2	3	119	Osoba fizyczna
675	Matyldów		BN	141907_2.0009	99/24	1	3	146	Osoba fizyczna
676	Nowe Rumunki		6 a	141907_2.0012	89/1	2	3	156	Osoba fizyczna



Lp.	Miejscowość	Ulica	Nr domu	Nr obrębu	Nr działki	Typ płyt***	Stan płyt**	Ilość płyt a-c w m ² *	Typ własności
677	Nowe Rumunki		6 a	141907_2.0012	89/1	2	3	174	Osoba fizyczna
678	Nowe Rumunki		1	141907_2.0012	108/1	2	3	21	Osoba fizyczna
679	Nowe Rumunki		1	141907_2.0012	108/1	2	3	58	Osoba fizyczna
680	Nowe Rumunki		1	141907_2.0012	108/1	2	3	65	Osoba fizyczna
681	Nowe Rumunki		1	141907_2.0012	108/1	2	3	95	Osoba fizyczna
682	Nowe Rumunki		1	141907_2.0012	108/1	2	3	311	Osoba fizyczna
683	Nowe Rumunki		2	141907_2.0012	105	2	3	20	Osoba fizyczna
684	Nowe Rumunki		2	141907_2.0012	105	2	3	26	Osoba fizyczna
685	Nowe Rumunki		2	141907_2.0012	105	2	3	92	Osoba fizyczna
686	Nowe Rumunki		3	141907_2.0012	99/1	2	3	73	Osoba fizyczna
687	Nowe Rumunki		3	141907_2.0012	99/1	2	3	163	Osoba fizyczna
688	Nowe Rumunki		3	141907_2.0012	99/1	2	3	171	Osoba fizyczna
689	Nowe Rumunki		3	141907_2.0012	99/1	2	3	174	Osoba fizyczna
690	Nowe Rumunki		5	141907_2.0012	92/7	2	3	25	Osoba fizyczna
691	Nowe Rumunki		6	141907_2.0012	89/1	2	3	140	Osoba fizyczna
692	Nowe Rumunki		7	141907_2.0012	49/1	2	3	10	Osoba fizyczna
693	Nowe Rumunki		7	141907_2.0012	49/1	1	3	72	Osoba fizyczna
694	Nowe Rumunki		7	141907_2.0012	49/1	1	3	75	Osoba fizyczna
695	Nowe Rumunki		8	141907_2.0012	86/1	2	3	102	Osoba fizyczna
696	Nowe Rumunki		11	141907_2.0012	78/1	2	3	252	Osoba fizyczna
697	Nowe Rumunki		12	141907_2.0012	44/11	2	3	150	Osoba fizyczna
698	Nowe Rumunki		13	141907_2.0012	77/3	2	3	168	Osoba fizyczna
699	Nowe Rumunki		14	141907_2.0012	75/1	2	3	50	Osoba fizyczna
700	Nowe Rumunki		14	141907_2.0012	75/1	1	3	129	Osoba fizyczna
701	Nowe Rumunki		14	141907_2.0012	76/1	2	3	427	Osoba fizyczna
702	Nowe Rumunki		15	141907_2.0012	74/1	2	3	45	Osoba fizyczna
703	Nowe Rumunki		15	141907_2.0012	74/1	2	3	288	Osoba fizyczna
704	Nowe Rumunki		17	141907_2.0012	73/1	2	3	82	Osoba fizyczna
705	Nowe Rumunki		17	141907_2.0012	73/1	2	3	218	Osoba fizyczna
706	Nowe Rumunki		18	141907_2.0012	72/1	2	3	63	Osoba fizyczna



Lp.	Miejscowość	Ulica	Nr domu	Nr obrębu	Nr działki	Typ płyt***	Stan płyt**	Ilość płyt a-c w m ² *	Typ własności
707	Nowe Rumunki		18	141907_2.0012	72/1	2	3	136	Osoba fizyczna
708	Nowe Rumunki		19	141907_2.0012	71/1	2	3	61	Osoba fizyczna
709	Nowe Rumunki		21	141907_2.0012	69/4	2	3	300	Osoba fizyczna
710	Nowe Rumunki		22	141907_2.0012	68/1	2	3	57	Osoba fizyczna
711	Nowe Rumunki		22	141907_2.0012	68/1	2	3	164	Osoba fizyczna
712	Nowe Rumunki		22	141907_2.0012	68/1	2	3	215	Osoba fizyczna
713	Nowe Rumunki		22	141907_2.0012	68/1	2	3	331	Osoba fizyczna
714	Nowe Rumunki		23	141907_2.0012	66	2	3	171	Osoba fizyczna
715	Nowe Rumunki		23	141907_2.0012	66	2	3	201	Osoba fizyczna
716	Nowe Rumunki		25	141907_2.0012	26	2	3	41	Osoba fizyczna
717	Nowe Rumunki		25	141907_2.0012	26	2	3	41	Osoba fizyczna
718	Nowe Rumunki		25	141907_2.0012	26	2	3	175	Osoba fizyczna
719	Nowe Rumunki		26	141907_2.0012	163	2	3	103	Osoba fizyczna
720	Nowe Rumunki		27	141907_2.0012	31	2	3	23,0	Osoba fizyczna
721	Nowe Rumunki		28	141907_2.0012	29/10	2	3	150,0	Osoba fizyczna
722	Nowe Rumunki		35	141907_2.0012	11/1	2	3	121,9	Osoba fizyczna
723	Nowe Rumunki		37	141907_2.0012	8	2	3	31,0	Osoba fizyczna
724	Nowe Rumunki		37	141907_2.0012	8	2	3	48,3	Osoba fizyczna
725	Nowe Rumunki		41	141907_2.0012	3/6	2	3	38,0	Osoba fizyczna
726	Nowe Rumunki		5/1	141907_2.0012	50/6	2	3	194,0	Osoba fizyczna
727	Nowe Rumunki		5/1	141907_2.0012	50/6	2	3	437,0	Osoba fizyczna
728	Nowe Rumunki		21/1	141907_2.0012	69/3	2	3	192,0	Osoba fizyczna
729	Nowe Rumunki		39/1	141907_2.0012	16/21	2	3	150,0	Osoba fizyczna
730	Nowe Rumunki		39/1	141907_2.0012	16/21	2	3	114,6	Osoba fizyczna
731	Nowe Rumunki		BN	141907_2.0012	1	2	3	163,0	Osoba fizyczna
732	Nowe Rumunki		BN	141907_2.0012	154	2	3	11	Osoba fizyczna
733	Nowe Rumunki		BN	141907_2.0012	154	2	3	146	Osoba fizyczna
734	Nowe Rumunki		BN	141907_2.0012	96/1	2	3	212	Osoba fizyczna
735	Nowe Rumunki		BN	141907_2.0012	96/1	2	3	320	Osoba fizyczna
736	Nowe Rumunki		BN	141907_2.0012	29/6	2	3	57	Osoba fizyczna
737	Podlasie		2 a	141907_2.0010	146/3	2	3	22	Osoba fizyczna



Lp.	Miejscowość	Ulica	Nr domu	Nr obrębu	Nr działki	Typ płyt***	Stan płyt**	Ilość płyt a-c w m ^{2*}	Typ własności
738	Podlasie		2 a	141907_2.0010	146/3	2	3	53	Osoba fizyczna
739	Podlasie		2 a	141907_2.0010	146/3	2	3	98	Osoba fizyczna
740	Podlasie		2 a	141907_2.0010	146/3	2	3	229	Osoba fizyczna
741	Podlasie		1	141907_2.0010	153/2	2	3	221	Osoba fizyczna
742	Podlasie		1	141907_2.0010	153/2	2	3	489	Osoba fizyczna
743	Podlasie		7	141907_2.0010	140/1	2	3	130	Osoba fizyczna
744	Podlasie		8	141907_2.0010	138/1	2	3	194	Osoba fizyczna
745	Podlasie		8	141907_2.0010	138/1	2	3	199	Osoba fizyczna
746	Podlasie		9	141907_2.0010	136/1	2	3	14	Osoba fizyczna
747	Podlasie		9	141907_2.0010	136/1	2	3	190	Osoba fizyczna
748	Podlasie		9	141907_2.0010	136/1	2	3	276	Osoba fizyczna
749	Podlasie		10	141907_2.0010	137/1	2	3	17	Osoba fizyczna
750	Podlasie		10	141907_2.0010	137/1	2	3	19	Osoba fizyczna
751	Podlasie		10	141907_2.0010	137/1	2	3	151	Osoba fizyczna
752	Podlasie		12	141907_2.0010	131/1	2	3	69	Osoba fizyczna
753	Podlasie		14	141907_2.0010	120/1	2	3	16	Osoba fizyczna
754	Podlasie		14	141907_2.0010	120/1	2	3	31	Osoba fizyczna
755	Podlasie		14	141907_2.0010	120/1	2	3	96	Osoba fizyczna
756	Podlasie		14	141907_2.0010	120/1	2	3	136	Osoba fizyczna
757	Podlasie		14	141907_2.0010	120/1	2	3	185	Osoba fizyczna
758	Podlasie		15	141907_2.0010	117/3	2	3	81	Osoba fizyczna
759	Podlasie		15	141907_2.0010	117/3	2	3	173	Osoba fizyczna
760	Podlasie		17	141907_2.0010	99/1	2	3	205	Osoba fizyczna
761	Podlasie		20	141907_2.0010	37/1	2	3	88	Osoba fizyczna
762	Podlasie		25	141907_2.0010	51/1	2	3	26	Osoba fizyczna
763	Podlasie		25	141907_2.0010	51/1	2	3	127	Osoba fizyczna
764	Podlasie		25	141907_2.0010	51/1	2	3	327	Osoba fizyczna
765	Podlasie		28	141907_2.0010	58/1	2	3	49	Osoba fizyczna
766	Podlasie		28	141907_2.0010	58/1	2	3	95	Osoba fizyczna
767	Podlasie		28	141907_2.0010	58/1	2	3	174	Osoba fizyczna
768	Podlasie		30	141907_2.0010	28	2	3	164	Osoba fizyczna
769	Podlasie		31	141907_2.0010	79/1	2	3	65	Osoba fizyczna
770	Podlasie		31	141907_2.0010	79/1	2	3	174	Osoba fizyczna
771	Podlasie		31	141907_2.0010	79/1	2	3	1454	Osoba fizyczna
772	Podlasie		34	141907_2.0010	32	2	3	243	Osoba fizyczna
773	Podlasie		34	141907_2.0010	230/1	2	3	107	Osoba fizyczna
774	Podlasie		34	141907_2.0010	230/1	2	3	136	Osoba fizyczna
775	Podlasie		35	141907_2.0010	94/1	2	3	134	Osoba fizyczna
776	Podlasie		35	141907_2.0010	94/1	2	3	195	Osoba fizyczna
777	Podlasie		35	141907_2.0010	225/1	2	3	173	Osoba fizyczna
778	Podlasie		35	141907_2.0010	225/1	2	3	198	Osoba fizyczna
779	Podlasie		36	141907_2.0010	219	2	3	28	Osoba fizyczna



Lp.	Miejscowość	Ulica	Nr domu	Nr obrębu	Nr działki	Typ płyt***	Stan płyt**	Ilość płyt a-c w m ^{2*}	Typ własności
780	Podlasie		36	141907_2.0010	219	2	3	157	Osoba fizyczna
781	Podlasie		36	141907_2.0010	219	2	3	276	Osoba fizyczna
782	Podlasie		37	141907_2.0010	216/1	2	3	38	Osoba fizyczna
783	Podlasie		37	141907_2.0010	216/1	2	3	182	Osoba fizyczna
784	Podlasie		37	141907_2.0010	216/1	2	3	331	Osoba fizyczna
785	Podlasie		39	141907_2.0010	17	2	3	112	Osoba fizyczna
786	Podlasie		39	141907_2.0010	209/1	2	3	33	Osoba fizyczna
787	Podlasie		39	141907_2.0010	209/1	2	3	249	Osoba fizyczna
788	Podlasie		40	141907_2.0010	206/1	2	3	177	Osoba fizyczna
789	Podlasie		40	141907_2.0010	206/1	2	3	204	Osoba fizyczna
790	Podlasie		41	141907_2.0010	204/1	2	3	25	Osoba fizyczna
791	Podlasie		41	141907_2.0010	204/1	2	3	93	Osoba fizyczna
792	Podlasie		2/1	141907_2.0010	148/1	2	3	11	Osoba fizyczna
793	Podlasie		2/1	141907_2.0010	148/1	2	3	190	Osoba fizyczna
794	Podlasie		18/1	141907_2.0010	98/12	2	3	212	Osoba fizyczna
795	Podlasie		19/1	141907_2.0010	98/15	2	3	64	Osoba fizyczna
796	Podlasie		BN	141907_2.0010	9	2	3	124	Osoba fizyczna
797	Podlasie		BN	141907_2.0010	38/2	2	3	124	Osoba fizyczna
798	Podlasie		BN	141907_2.0010	38/2	2	3	141	Osoba fizyczna
799	Podlasie		BN	141907_2.0010	68/1	2	3	28	Osoba fizyczna
800	Podlasie		BN	141907_2.0010	68/1	2	3	133	Osoba fizyczna
801	Podlasie		BN	141907_2.0010	68/1	2	3	276	Osoba fizyczna
802	Sendeń Duży		7 a	141907_2.0013	222/4	2	3	103	Osoba fizyczna
803	Sendeń Duży		7 a	141907_2.0013	222/4	2	3	139	Osoba fizyczna
804	Sendeń Duży		3	141907_2.0013	228	2	3	19	Osoba fizyczna
805	Sendeń Duży		3	141907_2.0013	228	2	3	181	Osoba fizyczna
806	Sendeń Duży		3	141907_2.0013	228	2	3	185	Osoba fizyczna
807	Sendeń Duży		3	141907_2.0013	228	2	3	260	Osoba fizyczna
808	Sendeń Duży		4	141907_2.0013	226	2	3	21	Osoba fizyczna
809	Sendeń Duży		4	141907_2.0013	226	2	3	123	Osoba fizyczna
810	Sendeń Duży		4	141907_2.0013	226	2	3	127	Osoba fizyczna
811	Sendeń Duży		5	141907_2.0013	225	2	3	52	Osoba fizyczna
812	Sendeń Duży		5	141907_2.0013	225	2	3	150	Osoba fizyczna
813	Sendeń Duży		5	141907_2.0013	225	2	3	168	Osoba fizyczna
814	Sendeń Duży		6	141907_2.0013	224	2	3	150	Osoba fizyczna
815	Sendeń Duży		7	141907_2.0013	221	2	3	239	Osoba fizyczna
816	Sendeń Duży		7	141907_2.0013	222/3	2	3	308	Osoba fizyczna
817	Sendeń Duży		8	141907_2.0013	45/1	2	3	154	Osoba fizyczna
818	Sendeń Duży		9	141907_2.0013	220	2	3	47	Osoba fizyczna
819	Sendeń Duży		9	141907_2.0013	220	2	3	103	Osoba fizyczna
820	Sendeń Duży		9	141907_2.0013	220	2	3	140	Osoba fizyczna
821	Sendeń Duży		9	141907_2.0013	220	2	3	229	Osoba fizyczna



Lp.	Miejscowość	Ulica	Nr domu	Nr obrębu	Nr działki	Typ płyt***	Stan płyt**	Ilość płyt a-c w m ² *	Typ własności
822	Sendeń Duży		10	141907_2.0013	48	2	3	21	Osoba fizyczna
823	Sendeń Duży		10	141907_2.0013	48	2	3	61	Osoba fizyczna
824	Sendeń Duży		10	141907_2.0013	48	2	3	66	Osoba fizyczna
825	Sendeń Duży		12	141907_2.0013	218	2	3	29	Osoba fizyczna
826	Sendeń Duży		12	141907_2.0013	218	2	3	113	Osoba fizyczna
827	Sendeń Duży		12	141907_2.0013	218	2	3	141	Osoba fizyczna
828	Sendeń Duży		12	141907_2.0013	218	2	3	219	Osoba fizyczna
829	Sendeń Duży		13	141907_2.0013	13	2	3	244	Osoba fizyczna
830	Sendeń Duży		13	141907_2.0013	13	2	3	389	Osoba fizyczna
831	Sendeń Duży		13	141907_2.0013	52	2	3	29	Osoba fizyczna
832	Sendeń Duży		15	141907_2.0013	213	2	3	57	Osoba fizyczna
833	Sendeń Duży		16	141907_2.0013	212	2	3	100	Osoba fizyczna
834	Sendeń Duży		16	141907_2.0013	212	2	3	129	Osoba fizyczna
835	Sendeń Duży		16	141907_2.0013	212	2	3	134	Osoba fizyczna
836	Sendeń Duży		17	141907_2.0013	210	2	3	14	Osoba fizyczna
837	Sendeń Duży		17	141907_2.0013	210	2	3	98	Osoba fizyczna
838	Sendeń Duży		18	141907_2.0013	207	2	3	24	Osoba fizyczna
839	Sendeń Duży		18	141907_2.0013	207	2	3	34	Osoba fizyczna
840	Sendeń Duży		18	141907_2.0013	207	2	3	168	Osoba fizyczna
841	Sendeń Duży		19	141907_2.0013	56	2	3	197	Osoba fizyczna
842	Sendeń Duży		20	141907_2.0013	208	2	3	23	Osoba fizyczna
843	Sendeń Duży		20	141907_2.0013	208	2	3	51	Osoba fizyczna
844	Sendeń Duży		20	141907_2.0013	208	2	3	158	Osoba fizyczna
845	Sendeń Duży		20	141907_2.0013	208	2	3	174	Osoba fizyczna
846	Sendeń Duży		20	141907_2.0013	208	2	3	242	Osoba fizyczna
847	Sendeń Duży		21	141907_2.0013	204	2	3	43	Osoba fizyczna
848	Sendeń Duży		21	141907_2.0013	205	2	3	25	Osoba fizyczna
849	Sendeń Duży		21	141907_2.0013	205	2	3	95	Osoba fizyczna
850	Sendeń Duży		21	141907_2.0013	205	2	3	132	Osoba fizyczna
851	Sendeń Duży		21	141907_2.0013	205	2	3	212	Osoba fizyczna
852	Sendeń Duży		22	141907_2.0013	196	2	3	28	Osoba fizyczna
853	Sendeń Duży		22	141907_2.0013	198	2	3	199	Osoba fizyczna
854	Sendeń Duży		22	141907_2.0013	198	2	3	208	Osoba fizyczna
855	Sendeń Duży		23	141907_2.0013	63	2	3	137	Osoba fizyczna
856	Sendeń Duży		23	141907_2.0013	63	2	3	171	Osoba fizyczna
857	Sendeń Duży		24	141907_2.0013	192	2	3	72	Osoba fizyczna
858	Sendeń Duży		26	141907_2.0013	188	2	3	25	Osoba fizyczna
859	Sendeń Duży		26	141907_2.0013	188	2	3	150	Osoba fizyczna
860	Sendeń Duży		27	141907_2.0013	69	2	3	38	Osoba fizyczna
861	Sendeń Duży		27	141907_2.0013	69	2	3	66	Osoba fizyczna
862	Sendeń Duży		27	141907_2.0013	69	2	3	117	Osoba fizyczna
863	Sendeń Duży		27	141907_2.0013	69	2	3	156	Osoba fizyczna



Lp.	Miejscowość	Ulica	Nr domu	Nr obrębu	Nr działki	Typ płyt***	Stan płyt**	Ilość płyt a-c w m ² *	Typ własności
864	Sendeń Duży		28	141907_2.0013	70	2	3	40	Osoba fizyczna
865	Sendeń Duży		28	141907_2.0013	70	2	3	57	Osoba fizyczna
866	Sendeń Duży		28	141907_2.0013	70	2	3	127	Osoba fizyczna
867	Sendeń Duży		28	141907_2.0013	70	2	3	150	Osoba fizyczna
868	Sendeń Duży		29	141907_2.0013	71	2	3	22	Osoba fizyczna
869	Sendeń Duży		29	141907_2.0013	71	2	3	25	Osoba fizyczna
870	Sendeń Duży		29	141907_2.0013	71	2	3	136	Osoba fizyczna
871	Sendeń Duży		31	141907_2.0013	179	2	3	21	Osoba fizyczna
872	Sendeń Duży		31	141907_2.0013	179	2	3	89	Osoba fizyczna
873	Sendeń Duży		31	141907_2.0013	179	2	3	223	Osoba fizyczna
874	Sendeń Duży		31	141907_2.0013	179	2	3	390	Osoba fizyczna
875	Sendeń Duży		31	141907_2.0013	180	2	3	93	Osoba fizyczna
876	Sendeń Duży		32	141907_2.0013	176/7	2	3	37	Osoba fizyczna
877	Sendeń Duży		32	141907_2.0013	176/7	2	3	82	Osoba fizyczna
878	Sendeń Duży		32	141907_2.0013	176/7	2	3	216	Osoba fizyczna
879	Sendeń Duży		33	141907_2.0013	75	2	3	6	Osoba fizyczna
880	Sendeń Duży		34	141907_2.0013	174	2	3	150	Osoba fizyczna
881	Sendeń Duży		34	141907_2.0013	174	2	3	182	Osoba fizyczna
882	Sendeń Duży		36	141907_2.0013	78	2	3	28	Osoba fizyczna
883	Sendeń Duży		36	141907_2.0013	78	2	3	72	Osoba fizyczna
884	Sendeń Duży		36	141907_2.0013	78	2	3	100	Osoba fizyczna
885	Sendeń Duży		36	141907_2.0013	78	2	3	120	Osoba fizyczna
886	Sendeń Duży		36	141907_2.0013	78	2	3	140	Osoba fizyczna
887	Sendeń Duży		37	141907_2.0013	80	2	3	31	Osoba fizyczna
888	Sendeń Duży		37	141907_2.0013	80	2	3	115	Osoba fizyczna
889	Sendeń Duży		37	141907_2.0013	80	2	3	117	Osoba fizyczna
890	Sendeń Duży		37	141907_2.0013	80	2	3	156	Osoba fizyczna
891	Sendeń Duży		38	141907_2.0013	81	2	3	91	Osoba fizyczna
892	Sendeń Duży		38	141907_2.0013	81	2	3	286	Osoba fizyczna
893	Sendeń Duży		39	141907_2.0013	83	2	3	89	Osoba fizyczna
894	Sendeń Duży		39	141907_2.0013	83	2	3	91	Osoba fizyczna
895	Sendeń Duży		39	141907_2.0013	83	2	3	124	Osoba fizyczna
896	Sendeń Duży		42	141907_2.0013	89	2	3	50	Osoba fizyczna
897	Sendeń Duży		42	141907_2.0013	89	2	3	105	Osoba fizyczna
898	Sendeń Duży		42	141907_2.0013	89	2	3	139	Osoba fizyczna
899	Sendeń Duży		42	141907_2.0013	89	2	3	157	Osoba fizyczna
900	Sendeń Duży		43	141907_2.0013	91	2	3	31	Osoba fizyczna
901	Sendeń Duży		43	141907_2.0013	91	2	3	46	Osoba fizyczna
902	Sendeń Duży		58	141907_2.0013	133	2	3	34	Osoba fizyczna
903	Sendeń Duży		58	141907_2.0013	133	2	3	117	Osoba fizyczna
904	Sendeń Duży		63	141907_2.0013	159	2	3	50	Osoba fizyczna
905	Sendeń Duży		64	141907_2.0013	155/8	2	3	17	Osoba fizyczna



Lp.	Miejscowość	Ulica	Nr domu	Nr obrębu	Nr działki	Typ płyt***	Stan płyt**	Ilość płyt a-c w m ² *	Typ własności
906	Sendeń Duży		66	141907_2.0013	163/11	2	3	23	Osoba fizyczna
907	Sendeń Duży		66	141907_2.0013	163/11	2	3	146	Osoba fizyczna
908	Sendeń Duży		67	141907_2.0013	165/2	2	3	75	Osoba fizyczna
909	Sendeń Duży		68	141907_2.0013	177/1	2	3	124	Osoba fizyczna
910	Sendeń Duży		70	141907_2.0013	201	2	3	13	Osoba fizyczna
911	Sendeń Duży		70	141907_2.0013	201	2	3	113	Osoba fizyczna
912	Sendeń Duży		70	141907_2.0013	201	2	3	140	Osoba fizyczna
913	Sendeń Duży		73	141907_2.0013	209	2	3	6	Osoba fizyczna
914	Sendeń Duży		73	141907_2.0013	209	2	3	78	Osoba fizyczna
915	Sendeń Duży		74	141907_2.0013	211	2	3	81	Osoba fizyczna
916	Sendeń Duży		76	141907_2.0013	97	2	3	75	Osoba fizyczna
917	Sendeń Duży		3/1	141907_2.0013	39/1	2	3	146	Osoba fizyczna
918	Sendeń Duży		5/1	141907_2.0013	42/1	2	3	175	Osoba fizyczna
919	Sendeń Duży		21/1	141907_2.0013	58/1	2	3	25	Osoba fizyczna
920	Sendeń Duży		21/1	141907_2.0013	59/1	2	3	112	Osoba fizyczna
921	Sendeń Duży		26/1	141907_2.0013	187	2	3	117	Osoba fizyczna
922	Sendeń Duży		26/1	141907_2.0013	188	2	3	113	Osoba fizyczna
923	Sendeń Duży		27 a	141907_2.0013	183	2	3	123	Osoba fizyczna
924	Sendeń Duży		BN	141907_2.0013	44	2	3	25	Osoba fizyczna
925	Sendeń Duży		BN	141907_2.0013	44	2	3	157	Osoba fizyczna
926	Sendeń Duży		BN	141907_2.0013	44	2	3	192	Osoba fizyczna
927	Sendeń Duży		BN	141907_2.0013	51	2	3	8	Powiat
928	Sendeń Duży		BN	141907_2.0013	85	2	3	161	Osoba fizyczna
929	Sendeń Duży		BN	141907_2.0013	106	2	3	75	Osoba fizyczna
930	Sendeń Duży		BN	141907_2.0013	181	2	3	36	Osoba fizyczna
931	Sendeń Duży		BN	141907_2.0013	181	2	3	120	Osoba fizyczna
932	Sendeń Duży		BN	141907_2.0013	181	2	3	120	Osoba fizyczna
933	Sendeń Duży		BN	141907_2.0013	181	2	3	174	Osoba fizyczna
934	Sendeń Duży		BN	141907_2.0013	181	2	3	209	Osoba fizyczna
935	Sendeń Duży		BN	141907_2.0013	186	2	3	42	Osoba fizyczna
936	Sendeń Duży		BN	141907_2.0013	186	2	3	151	Osoba fizyczna
937	Sendeń Duży		BN	141907_2.0013	186	2	3	527	Osoba fizyczna
938	Sendeń Duży		BN	141907_2.0013	197	2	3	16	Osoba fizyczna
939	Sendeń Duży		BN	141907_2.0013	197	2	3	32	Osoba fizyczna
940	Sendeń Duży		BN	141907_2.0013	197	2	3	148	Osoba fizyczna
941	Sendeń Duży		BN	141907_2.0013	197	2	3	181	Osoba fizyczna
942	Sendeń Duży		BN	141907_2.0013	229	2	3	117	Osoba fizyczna
943	Sendeń Duży		BN	141907_2.0013	229	2	3	146	Osoba fizyczna
944	Sendeń Duży		BN	141907_2.0013	229	2	3	335	Osoba fizyczna
945	Sendeń Duży		BN	141907_2.0013	77/7	2	3	21	Osoba fizyczna
946	Sendeń Duży		BN	141907_2.0013	77/7	2	3	68	Osoba fizyczna
947	Sendeń Duży		BN	141907_2.0013	77/7	2	3	163	Osoba fizyczna



Lp.	Miejscowość	Ulica	Nr domu	Nr obrębu	Nr działki	Typ płyt***	Stan płyt**	Ilość płyt a-c w m ² *	Typ własności
948	Sendeń Duży		BN	141907_2.0013	110/2	2	3	41	Osoba fizyczna
949	Sendeń Duży		BN	141907_2.0013	155/10	2	3	17	Osoba fizyczna
950	Sendeń Duży		BN	141907_2.0013	194/5	2	3	151	Osoba fizyczna
951	Sendeń Duży		BN	141907_2.0013	194/8	2	3	74	Osoba fizyczna
952	Sendeń Mały		1	141907_2.0014	110	2	3	3	Osoba fizyczna
953	Sendeń Mały		1	141907_2.0014	110	2	3	72	Osoba fizyczna
954	Sendeń Mały		2	141907_2.0014	142/3	2	3	23	Osoba fizyczna
955	Sendeń Mały		2	141907_2.0014	142/3	2	3	52	Osoba fizyczna
956	Sendeń Mały		2	141907_2.0014	142/3	2	3	144	Osoba fizyczna
957	Sendeń Mały		5	141907_2.0014	160/1	2	3	16	Osoba fizyczna
958	Sendeń Mały		5	141907_2.0014	160/1	2	3	40	Osoba fizyczna
959	Sendeń Mały		5	141907_2.0014	160/1	2	3	130	Osoba fizyczna
960	Sendeń Mały		6	141907_2.0014	158/2	2	3	88	Osoba fizyczna
961	Sendeń Mały		6	141907_2.0014	158/2	2	3	167	Osoba fizyczna
962	Sendeń Mały		7	141907_2.0014	157/2	2	3	102	Osoba fizyczna
963	Sendeń Mały		7	141907_2.0014	157/2	2	3	113	Osoba fizyczna
964	Sendeń Mały		7	141907_2.0014	157/2	2	3	153	Osoba fizyczna
965	Sendeń Mały		8	141907_2.0014	156/2	2	3	109	Osoba fizyczna
966	Sendeń Mały		10	141907_2.0014	151/5	2	3	18	Osoba fizyczna
967	Sendeń Mały		10	141907_2.0014	151/5	2	3	151	Osoba fizyczna
968	Sendeń Mały		10	141907_2.0014	151/5	2	3	158	Osoba fizyczna
969	Sendeń Mały		12	141907_2.0014	149/2	2	3	160	Osoba fizyczna
970	Sendeń Mały		12	141907_2.0014	149/2	2	3	228	Osoba fizyczna
971	Sendeń Mały		13	141907_2.0014	148/2	2	3	413	Osoba fizyczna
972	Sendeń Mały		14	141907_2.0014	86/1	2	3	136	Osoba fizyczna
973	Sendeń Mały		15	141907_2.0014	85	2	3	28	Osoba fizyczna
974	Sendeń Mały		15	141907_2.0014	85	2	3	56	Osoba fizyczna
975	Sendeń Mały		15	141907_2.0014	85	2	3	113	Osoba fizyczna
976	Sendeń Mały		16	141907_2.0014	111	2	3	24	Osoba fizyczna
977	Sendeń Mały		16	141907_2.0014	111	2	3	320	Osoba fizyczna
978	Sendeń Mały		17	141907_2.0014	106/1	2	3	72	Osoba fizyczna
979	Sendeń Mały		17	141907_2.0014	106/1	2	3	146	Osoba fizyczna
980	Sendeń Mały		17	141907_2.0014	106/1	2	3	192	Osoba fizyczna
981	Sendeń Mały		17	141907_2.0014	106/1	2	3	438	Osoba fizyczna
982	Sendeń Mały		21	141907_2.0014	60	2	3	14	Osoba fizyczna
983	Sendeń Mały		21	141907_2.0014	60	2	3	81	Osoba fizyczna
984	Sendeń Mały		24	141907_2.0014	65	2	3	12	Osoba fizyczna
985	Sendeń Mały		24	141907_2.0014	65	2	3	69	Osoba fizyczna
986	Sendeń Mały		24	141907_2.0014	65	2	3	80	Osoba fizyczna
987	Sendeń Mały		25	141907_2.0014	7	2	3	307	Osoba fizyczna
988	Sendeń Mały		26	141907_2.0014	17	2	3	198	Osoba fizyczna
989	Sendeń Mały		27	141907_2.0014	36/2	2	3	198	Osoba fizyczna



Lp.	Miejscowość	Ulica	Nr domu	Nr obrębu	Nr działki	Typ płyt***	Stan płyt**	Ilość płyt a-c w m ^{2*}	Typ własności
990	Sendeń Mały		29	141907_2.0014	49/15	2	3	205	Osoba fizyczna
991	Sendeń Mały		29	141907_2.0014	49/15	2	3	232	Osoba fizyczna
992	Sendeń Mały		30	141907_2.0014	50/9	2	3	46	Osoba fizyczna
993	Sendeń Mały		30	141907_2.0014	50/9	2	3	277	Osoba fizyczna
994	Sendeń Mały		31	141907_2.0014	28/1	2	3	21	Osoba fizyczna
995	Sendeń Mały		31	141907_2.0014	28/1	2	3	245	Osoba fizyczna
996	Sendeń Mały		34	141907_2.0014	132/2	2	3	130	Osoba fizyczna
997	Sendeń Mały		35	141907_2.0014	133	2	3	27	Osoba fizyczna
998	Sendeń Mały		35	141907_2.0014	133	2	3	86	Osoba fizyczna
999	Sendeń Mały		35	141907_2.0014	133	2	3	204	Osoba fizyczna
1000	Sendeń Mały		36	141907_2.0014	134/1	2	3	66	Osoba fizyczna
1001	Sendeń Mały		36	141907_2.0014	134/1	2	3	98	Osoba fizyczna
1002	Sendeń Mały		36	141907_2.0014	134/1	2	3	109	Osoba fizyczna
1003	Sendeń Mały		17/1	141907_2.0014	105/2	2	3	19	Osoba fizyczna
1004	Sendeń Mały		17/1	141907_2.0014	105/2	2	3	206	Osoba fizyczna
1005	Sendeń Mały		18/1	141907_2.0014	77/1	2	3	8	Osoba fizyczna
1006	Sendeń Mały		18/1	141907_2.0014	77/1	2	3	9	Osoba fizyczna
1007	Sendeń Mały		18/1	141907_2.0014	77/1	2	3	78	Osoba fizyczna
1008	Sendeń Mały		18/1	141907_2.0014	77/1	2	3	100	Osoba fizyczna
1009	Sendeń Mały		33/12	141907_2.0014	33/12	2	3	187	Osoba fizyczna
1010	Sendeń Mały		BN	141907_2.0014	68	2	3	123	Osoba fizyczna
1011	Sendeń Mały		BN	141907_2.0014	175	2	3	28	Osoba fizyczna
1012	Sendeń Mały		BN	141907_2.0014	182	2	3	85	Osoba fizyczna
1013	Sendeń Mały		BN	141907_2.0014	4/18	2	3	98	Osoba fizyczna
1014	Sendeń Mały		BN	141907_2.0014	29/8	2	3	110	Osoba fizyczna
1015	Sendeń Mały		BN	141907_2.0014	9/17	2	3	58	Osoba fizyczna
1016	Sendeń Mały		BN	141907_2.0014	10/11	2	3	141	Osoba fizyczna
1017	Sendeń Mały		BN	141907_2.0014	107/1	2	3	117	Osoba fizyczna
1018	Sendeń Mały		BN	141907_2.0014	151/2	2	3	23	Skarbu Państwa
1019	Sendeń Mały		BN	141907_2.0014	151/2	2	3	61	Skarbu Państwa
1020	Sendeń Mały		BN	141907_2.0014	51/18	2	3	79	Osoba fizyczna
1021	Wincentów		1	141907_2.0016	200	2	3	126	Osoba fizyczna
1022	Wincentów		3	141907_2.0016	229	2	3	161	Osoba fizyczna
1023	Wincentów		3	141907_2.0016	229	2	3	167	Osoba fizyczna
1024	Wincentów		3	141907_2.0016	229	2	3	238	Osoba fizyczna
1025	Wincentów		4	141907_2.0016	228/3	2	3	147	Osoba fizyczna
1026	Wincentów		4	141907_2.0016	228/3	2	3	215	Osoba fizyczna
1027	Wincentów		4	141907_2.0016	228/3	2	3	363	Osoba fizyczna
1028	Wincentów		7	141907_2.0016	222	2	3	160	Osoba fizyczna
1029	Wincentów		8	141907_2.0016	198	2	3	69	Osoba fizyczna
1030	Wincentów		8	141907_2.0016	198	2	3	150	Osoba fizyczna



Lp.	Miejscowość	Ulica	Nr domu	Nr obrębu	Nr działki	Typ płyt***	Stan płyt**	Ilość płyt a-c w m ² *	Typ własności
1031	Wincentów		8	141907_2.0016	198	2	3	174	Osoba fizyczna
1032	Wincentów		8	141907_2.0016	198	2	3	180	Osoba fizyczna
1033	Wincentów		9	141907_2.0016	195/1	2	3	150	Osoba fizyczna
1034	Wincentów		9	141907_2.0016	195/1	2	3	291	Osoba fizyczna
1035	Wincentów		11	141907_2.0016	193	2	3	286	Osoba fizyczna
1036	Wincentów		12	141907_2.0016	217	2	3	239	Osoba fizyczna
1037	Wincentów		13	141907_2.0016	190	2	3	64	Osoba fizyczna
1038	Wincentów		13	141907_2.0016	190	2	3	115	Osoba fizyczna
1039	Wincentów		13	141907_2.0016	190	1	3	117	Osoba fizyczna
1040	Wincentów		16	141907_2.0016	185/1	2	3	99	Osoba fizyczna
1041	Wincentów		16	141907_2.0016	185/1	2	3	375	Osoba fizyczna
1042	Wincentów		17	141907_2.0016	260/3	2	3	147	Osoba fizyczna
1043	Wincentów		17	141907_2.0016	260/3	2	3	180	Osoba fizyczna
1044	Wincentów		17	141907_2.0016	260/3	2	3	198	Osoba fizyczna
1045	Wincentów		19	141907_2.0016	176	2	3	320	Osoba fizyczna
1046	Wincentów		20	141907_2.0016	172/2	2	3	94	Osoba fizyczna
1047	Wincentów		21	141907_2.0016	171/8	2	3	191	Osoba fizyczna
1048	Wincentów		23	141907_2.0016	166	2	3	228	Osoba fizyczna
1049	Wincentów		24	141907_2.0016	208/2	2	3	48	Osoba fizyczna
1050	Wincentów		24	141907_2.0016	208/2	2	3	72	Osoba fizyczna
1051	Wincentów		24	141907_2.0016	208/2	2	3	177	Osoba fizyczna
1052	Wincentów		24	141907_2.0016	208/2	2	3	426	Osoba fizyczna
1053	Wincentów		25	141907_2.0016	164	2	3	190	Osoba fizyczna
1054	Wincentów		25	141907_2.0016	164	2	3	233	Osoba fizyczna
1055	Wincentów		25	141907_2.0016	164	2	3	2120	Osoba fizyczna
1056	Wincentów		26	141907_2.0016	162	2	3	18	Osoba fizyczna
1057	Wincentów		26	141907_2.0016	162	2	3	44	Osoba fizyczna
1058	Wincentów		26	141907_2.0016	162	2	3	130	Osoba fizyczna
1059	Wincentów		29	141907_2.0016	257	2	3	108	Osoba fizyczna
1060	Wincentów		30	141907_2.0016	204/1	2	3	34	Osoba fizyczna
1061	Wincentów		30	141907_2.0016	204/1	2	3	133	Osoba fizyczna
1062	Wincentów		31	141907_2.0016	204/2	2	3	96	Osoba fizyczna
1063	Wincentów		31	141907_2.0016	204/2	2	3	116	Osoba fizyczna
1064	Wincentów		32	141907_2.0016	157	2	3	107	Osoba fizyczna
1065	Wincentów		33	141907_2.0016	202/12	2	3	71	Osoba fizyczna
1066	Wincentów		33	141907_2.0016	202/12	2	3	91	Osoba fizyczna
1067	Wincentów		33	141907_2.0016	202/12	2	3	144	Osoba fizyczna
1068	Wincentów		33	141907_2.0016	202/12	2	3	146	Osoba fizyczna
1069	Wincentów		34	141907_2.0016	150	2	3	77	Osoba fizyczna
1070	Wincentów		34	141907_2.0016	150	2	3	163	Osoba fizyczna
1071	Wincentów		34	141907_2.0016	150	2	3	173	Osoba fizyczna
1072	Wincentów		38	141907_2.0016	117/1	2	3	82	Osoba fizyczna



Lp.	Miejscowość	Ulica	Nr domu	Nr obrębu	Nr działki	Typ płyt***	Stan płyt**	Ilość płyt a-c w m ² *	Typ własności
1073	Wincentów		38	141907_2.0016	117/1	2	3	137	Osoba fizyczna
1074	Wincentów		5/1	141907_2.0016	201/3	2	3	47	Osoba fizyczna
1075	Wincentów		5/1	141907_2.0016	201/3	2	3	175	Osoba fizyczna
1076	Wincentów		35/1	141907_2.0016	145/1	2	3	85	Osoba fizyczna
1077	Wincentów		35/1	141907_2.0016	145/1	2	3	158	Osoba fizyczna
1078	Wincentów		BN	141907_2.0016	168	2	3	54	Osoba fizyczna
1079	Wincentów		BN	141907_2.0016	168	2	3	173	Osoba fizyczna
1080	Wincentów		BN	141907_2.0016	144/2	2	3	71	Osoba fizyczna
1081	Wincentów		BN	141907_2.0016	195/2	2	3	109	Osoba fizyczna
1082	Wincentów		BN	141907_2.0016	214/1	2	3	14	Osoba fizyczna
1083	Wincentów		BN	141907_2.0016	214/1	2	3	151	Osoba fizyczna
1084	Wincentów		BN	141907_2.0016	225/6	2	3	393	Osoba fizyczna
1085	Wincentów		BN	141907_2.0016	228/2	2	3	101	Osoba fizyczna
1086	Władysławów		2	141907_2.0018	44/7	2	3	95	Osoba fizyczna
1087	Władysławów		3	141907_2.0018	81	2	3	44	Osoba fizyczna
1088	Władysławów		3	141907_2.0018	81	2	3	91	Osoba fizyczna
1089	Władysławów		3	141907_2.0018	81	2	3	218	Osoba fizyczna
1090	Władysławów		3	141907_2.0018	81	1	3	245	Osoba fizyczna
1091	Władysławów		4	141907_2.0018	159/1	2	3	11	Osoba fizyczna
1092	Władysławów		5	141907_2.0018	37/1	2	3	22	Osoba fizyczna
1093	Władysławów		5	141907_2.0018	37/1	2	3	43	Osoba fizyczna
1094	Władysławów		5	141907_2.0018	37/1	2	3	208	Osoba fizyczna
1095	Władysławów		5	141907_2.0018	37/1	2	3	253	Osoba fizyczna
1096	Władysławów		7	141907_2.0018	77/3	2	3	110	Osoba fizyczna
1097	Władysławów		8	141907_2.0018	76/1	2	3	132	Osoba fizyczna
1098	Władysławów		8	141907_2.0018	76/1	2	3	591	Osoba fizyczna
1099	Władysławów		9	141907_2.0018	33/1	2	3	47	Osoba fizyczna
1100	Władysławów		9	141907_2.0018	33/1	2	3	89	Osoba fizyczna
1101	Władysławów		11	141907_2.0018	21/3	2	3	35	Osoba fizyczna
1102	Władysławów		11	141907_2.0018	21/3	2	3	146	Osoba fizyczna
1103	Władysławów		11	141907_2.0018	21/3	2	3	171	Osoba fizyczna
1104	Władysławów		12	141907_2.0018	22/2	2	3	3	Osoba fizyczna
1105	Władysławów		12	141907_2.0018	22/2	2	3	127	Osoba fizyczna
1106	Władysławów		13	141907_2.0018	72/1	2	3	113	Osoba fizyczna
1107	Władysławów		14	141907_2.0018	68/1	2	3	11	Osoba fizyczna
1108	Władysławów		14	141907_2.0018	68/1	2	3	11	Osoba fizyczna
1109	Władysławów		14	141907_2.0018	68/1	2	3	72	Osoba fizyczna
1110	Władysławów		14	141907_2.0018	68/1	2	3	105	Osoba fizyczna
1111	Władysławów		14	141907_2.0018	68/1	2	3	154	Osoba fizyczna
1112	Władysławów		14	141907_2.0018	68/1	2	3	178	Osoba fizyczna
1113	Władysławów		14	141907_2.0018	68/1	2	3	363	Osoba fizyczna
1114	Władysławów		15	141907_2.0018	12/2	2	3	133	Osoba fizyczna



Lp.	Miejscowość	Ulica	Nr domu	Nr obrębu	Nr działki	Typ płyt***	Stan płyt**	Ilość płyt a-c w m ² *	Typ własności
1115	Władysławów		15	141907_2.0018	12/2	2	3	208	Osoba fizyczna
1116	Władysławów		16	141907_2.0018	9/3	2	3	62	Osoba fizyczna
1117	Władysławów		16	141907_2.0018	9/3	2	3	171	Osoba fizyczna
1118	Władysławów		16	141907_2.0018	9/3	2	3	376	Osoba fizyczna
1119	Władysławów		19	141907_2.0018	5/1	2	3	133	Osoba fizyczna
1120	Władysławów		19	141907_2.0018	5/1	2	3	175	Osoba fizyczna
1121	Władysławów		19	141907_2.0018	5/1	2	3	303	Osoba fizyczna
1122	Władysławów		22	141907_2.0018	2/2	1	3	201	Osoba fizyczna
1123	Władysławów		24	141907_2.0018	95/2	2	3	137	Osoba fizyczna
1124	Władysławów		24	141907_2.0018	95/2	2	3	140	Osoba fizyczna
1125	Władysławów		25	141907_2.0018	98/1	2	3	43	Osoba fizyczna
1126	Władysławów		25	141907_2.0018	98/1	2	3	133	Osoba fizyczna
1127	Władysławów		25	141907_2.0018	98/1	1	3	137	Osoba fizyczna
1128	Władysławów		25	141907_2.0018	98/1	2	3	160	Osoba fizyczna
1129	Władysławów		25	141907_2.0018	98/1	2	3	404	Osoba fizyczna
1130	Władysławów		26	141907_2.0018	100	2	3	29	Osoba fizyczna
1131	Władysławów		26	141907_2.0018	100	2	3	137	Osoba fizyczna
1132	Władysławów		26	141907_2.0018	100	2	3	361	Osoba fizyczna
1133	Władysławów		27	141907_2.0018	101/2	2	3	30	Osoba fizyczna
1134	Władysławów		27	141907_2.0018	101/2	2	3	62	Osoba fizyczna
1135	Władysławów		27	141907_2.0018	101/2	2	3	64	Osoba fizyczna
1136	Władysławów		29	141907_2.0018	114/4	2	3	214	Osoba fizyczna
1137	Władysławów		30	141907_2.0018	122/1	2	3	202	Osoba fizyczna
1138	Władysławów		31	141907_2.0018	91/1	2	3	124	Osoba fizyczna
1139	Władysławów		31	141907_2.0018	91/1	2	3	216	Osoba fizyczna
1140	Władysławów		34	141907_2.0018	51/2	2	3	21	Osoba fizyczna
1141	Władysławów		34	141907_2.0018	51/2	2	3	28	Osoba fizyczna
1142	Władysławów		34	141907_2.0018	51/2	2	3	246	Osoba fizyczna
1143	Władysławów		35	141907_2.0018	181	2	3	212	Osoba fizyczna
1144	Władysławów		37	141907_2.0018	179	2	3	147	Osoba fizyczna
1145	Władysławów		38	141907_2.0018	178	2	3	136	Osoba fizyczna
1146	Władysławów		39	141907_2.0018	177	2	3	181	Osoba fizyczna
1147	Władysławów		41	141907_2.0018	175	2	3	188	Osoba fizyczna
1148	Władysławów		61	141907_2.0018	88/5	2	3	173	Osoba fizyczna
1149	Władysławów		15 a	141907_2.0018	12/3	2	3	148	Osoba fizyczna
1150	Władysławów		16/1	141907_2.0018	9/2	2	3	129	Osoba fizyczna
1151	Władysławów		16/1	141907_2.0018	9/2	2	3	157	Osoba fizyczna
1152	Władysławów		18 a	141907_2.0018	63/1	2	3	13	Osoba fizyczna
1153	Władysławów		18 a	141907_2.0018	63/1	2	3	38	Osoba fizyczna
1154	Władysławów		18 a	141907_2.0018	63/1	2	3	178	Osoba fizyczna
1155	Władysławów		19/1	141907_2.0018	6/4	2	3	170	Osoba fizyczna
1156	Władysławów		BN	141907_2.0018	141	2	3	7	Powiat



Lp.	Miejscowość	Ulica	Nr domu	Nr obrębu	Nr działki	Typ płyt***	Stan płyt**	Ilość płyt a-c w m ² *	Typ własności
1157	Wola Łącka		3	141907_2.0019	3/1	2	3	8	Osoba fizyczna
1158	Wola Łącka		7	141907_2.0019	83/4	2	3	184	Osoba fizyczna
1159	Wola Łącka		8	141907_2.0019	18/3	2	3	32	Osoba fizyczna
1160	Wola Łącka		9	141907_2.0019	84/3	2	3	150	Osoba fizyczna
1161	Wola Łącka		11	141907_2.0019	86	2	3	75	Osoba fizyczna
1162	Wola Łącka		11	141907_2.0019	86	2	3	165	Osoba fizyczna
1163	Wola Łącka		11	141907_2.0019	86	1	3	181	Osoba fizyczna
1164	Wola Łącka		11	141907_2.0019	86	2	3	197	Osoba fizyczna
1165	Wola Łącka		12	141907_2.0019	87/3	2	3	104	Osoba fizyczna
1166	Wola Łącka		12	141907_2.0019	87/3	2	3	255	Osoba fizyczna
1167	Wola Łącka		13	141907_2.0019	28/2	2	3	75	Osoba fizyczna
1168	Wola Łącka		14	141907_2.0019	88	2	3	69	Osoba fizyczna
1169	Wola Łącka		15	141907_2.0019	92/4	2	3	75	Osoba fizyczna
1170	Wola Łącka		16	141907_2.0019	93/1	2	3	156	Osoba fizyczna
1171	Wola Łącka		16	141907_2.0019	93/2	2	3	148	Osoba fizyczna
1172	Wola Łącka		17	141907_2.0019	94	2	3	17	Osoba fizyczna
1173	Wola Łącka		17	141907_2.0019	94	2	3	30	Osoba fizyczna
1174	Wola Łącka		17	141907_2.0019	94	2	3	31	Osoba fizyczna
1175	Wola Łącka		17	141907_2.0019	94	2	3	181	Osoba fizyczna
1176	Wola Łącka		17	141907_2.0019	94	2	3	195	Osoba fizyczna
1177	Wola Łącka		18	141907_2.0019	95	2	3	168	Osoba fizyczna
1178	Wola Łącka		19	141907_2.0019	96/1	2	3	144	Osoba fizyczna
1179	Wola Łącka		19	141907_2.0019	96/1	2	3	214	Osoba fizyczna
1180	Wola Łącka		20	141907_2.0019	97/1	2	3	148	Osoba fizyczna
1181	Wola Łącka		22	141907_2.0019	99/3	2	3	143	Osoba fizyczna
1182	Wola Łącka		24	141907_2.0019	39	2	3	46	Osoba fizyczna
1183	Wola Łącka		24	141907_2.0019	39	2	3	101	Osoba fizyczna
1184	Wola Łącka		24	141907_2.0019	39	2	3	168	Osoba fizyczna
1185	Wola Łącka		26	141907_2.0019	41	2	3	164	Osoba fizyczna
1186	Wola Łącka		26	141907_2.0019	41	2	3	205	Osoba fizyczna
1187	Wola Łącka		27	141907_2.0019	579/1	2	3	238	Osoba fizyczna
1188	Wola Łącka		29	141907_2.0019	64	2	3	119	Osoba fizyczna
1189	Wola Łącka		32	141907_2.0019	50	2	3	48	Osoba fizyczna
1190	Wola Łącka		32	141907_2.0019	50	2	3	55	Osoba fizyczna
1191	Wola Łącka		32	141907_2.0019	50	2	3	130	Osoba fizyczna
1192	Wola Łącka		34	141907_2.0019	70	2	3	79	Osoba fizyczna
1193	Wola Łącka		35	141907_2.0019	71/2	2	3	132	Osoba fizyczna
1194	Wola Łącka		35	141907_2.0019	71/2	2	3	235	Osoba fizyczna
1195	Wola Łącka		9/1	141907_2.0019	85/1	2	3	194	Osoba fizyczna
1196	Wola Łącka		23/1	141907_2.0019	548	2	3	209	Osoba fizyczna
1197	Wola Łącka		BN	141907_2.0019	548	2	3	41	Osoba fizyczna
1198	Wola Łącka		BN	141907_2.0019	40/1	2	3	100	Osoba fizyczna



Lp.	Miejscowość	Ulica	Nr domu	Nr obrębu	Nr działki	Typ płyt***	Stan płyt**	Ilość płyt a-c w m ² *	Typ własności
1199	Wola Łącka		BN	141907_2.0019	40/2	2	3	107	Osoba fizyczna
1200	Zaździerz		2	141907_2.0020	217/2	2	3	266	Osoba fizyczna
1201	Zaździerz		3	141907_2.0020	175/2	2	3	153	Osoba fizyczna
1202	Zaździerz		3	141907_2.0020	175/2	2	3	259	Osoba fizyczna
1203	Zaździerz		4	141907_2.0020	215/2	2	3	123	Osoba fizyczna
1204	Zaździerz		4	141907_2.0020	215/2	2	3	202	Osoba fizyczna
1205	Zaździerz		5	141907_2.0020	214/2	2	3	130	Osoba fizyczna
1206	Zaździerz		5	141907_2.0020	214/2	2	3	199	Osoba fizyczna
1207	Zaździerz		6	141907_2.0020	213/2	2	3	194	Osoba fizyczna
1208	Zaździerz		6	141907_2.0020	213/2	2	3	209	Osoba fizyczna
1209	Zaździerz		8	141907_2.0020	159/4	2	3	68	Osoba fizyczna
1210	Zaździerz		8	141907_2.0020	159/4	2	3	153	Osoba fizyczna
1211	Zaździerz		8	141907_2.0020	159/4	2	3	170	Osoba fizyczna
1212	Zaździerz		8	141907_2.0020	159/4	2	3	202	Osoba fizyczna
1213	Zaździerz		9	141907_2.0020	210/6	2	3	55	Osoba fizyczna
1214	Zaździerz		9	141907_2.0020	210/6	1	3	318	Osoba fizyczna
1215	Zaździerz		10	141907_2.0020	155/6	2	3	159	Osoba fizyczna
1216	Zaździerz		11	141907_2.0020	206/2	2	3	109	Osoba fizyczna
1217	Zaździerz		12	141907_2.0020	153/2	2	3	34	Osoba fizyczna
1218	Zaździerz		12	141907_2.0020	153/2	2	3	110	Osoba fizyczna
1219	Zaździerz		15	141907_2.0020	274/9	2	3	75	Osoba fizyczna
1220	Zaździerz		17	141907_2.0020	129/13	2	3	115	Osoba fizyczna
1221	Zaździerz		17	141907_2.0020	269/3	2	3	256	Osoba fizyczna
1222	Zaździerz		17	141907_2.0020	269/3	2	3	263	Osoba fizyczna
1223	Zaździerz		18	141907_2.0020	126/26	2	3	165	Osoba fizyczna
1224	Zaździerz		18	141907_2.0020	126/26	1	3	188	Osoba fizyczna
1225	Zaździerz		19	141907_2.0020	125/14	2	3	119	Osoba fizyczna
1226	Zaździerz		19	141907_2.0020	125/14	2	3	132	Osoba fizyczna
1227	Zaździerz		20	141907_2.0020	124/34	2	3	247	Osoba fizyczna
1228	Zaździerz		22	141907_2.0020	119/2	2	3	160	Osoba fizyczna
1229	Zaździerz		22	141907_2.0020	119/2	2	3	331	Osoba fizyczna
1230	Zaździerz		23	141907_2.0020	118/4	2	3	54	Osoba fizyczna
1231	Zaździerz		24	141907_2.0020	113/2	2	3	239	Osoba fizyczna
1232	Zaździerz		24	141907_2.0020	113/2	2	3	324	Osoba fizyczna
1233	Zaździerz		24	141907_2.0020	114/2	2	3	41	Osoba fizyczna
1234	Zaździerz		24	141907_2.0020	114/2	2	3	73	Osoba fizyczna
1235	Zaździerz		24	141907_2.0020	114/2	2	3	178	Osoba fizyczna
1236	Zaździerz		24	141907_2.0020	114/2	2	3	199	Osoba fizyczna
1237	Zaździerz		24	141907_2.0020	114/2	2	3	204	Osoba fizyczna
1238	Zaździerz		24	141907_2.0020	114/2	2	3	204	Osoba fizyczna
1239	Zaździerz		26	141907_2.0020	184/1	2	3	40	Osoba fizyczna
1240	Zaździerz		27	141907_2.0020	109/1	2	3	58	Osoba fizyczna



Lp.	Miejscowość	Ulica	Nr domu	Nr obrębu	Nr działki	Typ płyt***	Stan płyt**	Ilość płyt a-c w m ² *	Typ własności
1241	Zaździerz		27	141907_2.0020	109/1	2	3	240	Osoba fizyczna
1242	Zaździerz		27	141907_2.0020	109/2	2	3	77	Osoba fizyczna
1243	Zaździerz		27	141907_2.0020	109/2	2	3	119	Osoba fizyczna
1244	Zaździerz		28	141907_2.0020	181	2	3	20	Osoba fizyczna
1245	Zaździerz		28	141907_2.0020	181	2	3	30	Osoba fizyczna
1246	Zaździerz		28	141907_2.0020	181	2	3	150	Osoba fizyczna
1247	Zaździerz		28	141907_2.0020	181	2	3	163	Osoba fizyczna
1248	Zaździerz		32	141907_2.0020	68/6	2	3	127	Osoba fizyczna
1249	Zaździerz		32	141907_2.0020	68/6	2	3	148	Osoba fizyczna
1250	Zaździerz		32	141907_2.0020	68/6	2	3	393	Osoba fizyczna
1251	Zaździerz		19/1	141907_2.0020	191/2	2	3	67	Osoba fizyczna
1252	Zaździerz		35/1	141907_2.0020	11/6	2	3	148	Osoba fizyczna
1253	Zaździerz		BN	141907_2.0020	1	2	3	17	Osoba fizyczna
1254	Zaździerz		BN	141907_2.0020	1	2	3	96	Osoba fizyczna
1255	Zaździerz		BN	141907_2.0020	1	2	3	112	Osoba fizyczna
1256	Zaździerz		BN	141907_2.0020	187/2	2	3	55	Osoba fizyczna
1257	Zaździerz		BN	141907_2.0020	187/2	1	3	82	Osoba fizyczna
1258	Zaździerz		BN	141907_2.0020	187/2	2	3	154	Osoba fizyczna
1259	Zdwórz		10 a	141907_2.0021	265/2	2	3	970	Osoba fizyczna
1260	Zdwórz		1	141907_2.0021	219/4	2	3	197	Osoba fizyczna
1261	Zdwórz		1	141907_2.0021	219/4	2	3	240	Osoba fizyczna
1262	Zdwórz		4	141907_2.0021	14/8	2	3	236	Osoba fizyczna
1263	Zdwórz		6	141907_2.0021	17/15	2	3	105	Osoba fizyczna
1264	Zdwórz		6	141907_2.0021	17/16	2	3	15	Osoba fizyczna
1265	Zdwórz		7	141907_2.0021	17/10	2	3	26	Osoba fizyczna
1266	Zdwórz		7	141907_2.0021	17/10	2	3	130	Osoba fizyczna
1267	Zdwórz		7	141907_2.0021	17/10	2	3	277	Osoba fizyczna
1268	Zdwórz		8	141907_2.0021	18/4	2	3	150	Osoba fizyczna
1269	Zdwórz		9	141907_2.0021	19/3	2	3	212	Osoba fizyczna
1270	Zdwórz		10	141907_2.0021	23/2	2	3	116	Osoba fizyczna
1271	Zdwórz		11	141907_2.0021	190/1	2	3	16	Osoba fizyczna
1272	Zdwórz		11	141907_2.0021	190/1	2	3	181	Osoba fizyczna
1273	Zdwórz		12	141907_2.0021	268/1	2	3	173	Osoba fizyczna
1274	Zdwórz		12	141907_2.0021	268/1	2	3	216	Osoba fizyczna
1275	Zdwórz		16	141907_2.0021	33/2	2	3	19	Osoba fizyczna
1276	Zdwórz		16	141907_2.0021	33/2	2	3	109	Osoba fizyczna
1277	Zdwórz		16	141907_2.0021	33/2	2	3	219	Osoba fizyczna
1278	Zdwórz		16	141907_2.0021	33/2	2	3	222	Osoba fizyczna
1279	Zdwórz		18	141907_2.0021	35/2	2	3	177	Osoba fizyczna
1280	Zdwórz		20	141907_2.0021	198/10	2	3	124	Osoba fizyczna
1281	Zdwórz		21	141907_2.0021	198/4	2	3	120	Osoba fizyczna
1282	Zdwórz		23	141907_2.0021	37/15	2	3	130	Osoba fizyczna



Lp.	Miejscowość	Ulica	Nr domu	Nr obrębu	Nr działki	Typ płyt***	Stan płyt**	Ilość płyt a-c w m ² *	Typ własności
1283	Zdwórz		25	141907_2.0021	48	2	3	59	Osoba fizyczna
1284	Zdwórz		25	141907_2.0021	48	2	3	164	Osoba fizyczna
1285	Zdwórz		26	141907_2.0021	269/5	2	3	112	Osoba fizyczna
1286	Zdwórz		27	141907_2.0021	54/1	2	3	1051	Osoba fizyczna
1287	Zdwórz		28	141907_2.0021	60	2	3	126	Osoba fizyczna
1288	Zdwórz		30	141907_2.0021	62/3	2	3	86	Osoba fizyczna
1289	Zdwórz		30	141907_2.0021	62/3	2	3	1252	Osoba fizyczna
1290	Zdwórz		31	141907_2.0021	63/2	2	3	192	Osoba fizyczna
1291	Zdwórz		31	141907_2.0021	63/2	2	3	242	Osoba fizyczna
1292	Zdwórz		32	141907_2.0021	64/3	2	3	148	Osoba fizyczna
1293	Zdwórz		33	141907_2.0021	249	2	3	41	Osoba fizyczna
1294	Zdwórz		33	141907_2.0021	249	2	3	110	Osoba fizyczna
1295	Zdwórz		34	141907_2.0021	179	2	3	16	Osoba fizyczna
1296	Zdwórz		34	141907_2.0021	179	2	3	201	Osoba fizyczna
1297	Zdwórz		41	141907_2.0021	162/4	2	3	79	Osoba fizyczna
1298	Zdwórz		43	141907_2.0021	160/5	2	3	53	Osoba fizyczna
1299	Zdwórz		43	141907_2.0021	160/5	2	3	199	Osoba fizyczna
1300	Zdwórz		46	141907_2.0021	156/7	2	3	8	Osoba fizyczna
1301	Zdwórz		47	141907_2.0021	155/2	2	3	137	Osoba fizyczna
1302	Zdwórz		51	141907_2.0021	166/2	2	3	91	Osoba fizyczna
1303	Zdwórz		51	141907_2.0021	166/2	2	3	177	Osoba fizyczna
1304	Zdwórz		54	141907_2.0021	69	2	3	112	Osoba fizyczna
1305	Zdwórz		58	141907_2.0021	168/5	2	3	100	Osoba fizyczna
1306	Zdwórz		7/2	141907_2.0021	17/12	2	3	35	Osoba fizyczna
1307	Zdwórz		7/2	141907_2.0021	17/12	2	3	82	Osoba fizyczna
1308	Zdwórz		33/1	141907_2.0021	248	2	3	99	Osoba fizyczna
1309	Zdwórz		BN	141907_2.0021	32/4	2	3	716	Osoba fizyczna
1310	Zdwórz		BN	141907_2.0021	145/3	2	3	95	Osoba fizyczna
1311	Zdwórz		BN	141907_2.0021	161/3	2	3	95	Osoba fizyczna
1312	Zdwórz		BN	141907_2.0021	161/7	2	3	62	Osoba fizyczna
1313	Zdwórz		BN	141907_2.0021	161/7	2	3	116	Osoba fizyczna
1314	Zdwórz		BN	141907_2.0021	166/1	2	3	51	Osoba fizyczna
1315	Zdwórz		BN	141907_2.0021	168/4	2	3	48	Osoba fizyczna
1316	Zdwórz		BN	141907_2.0021	269/4	2	3	16	Osoba fizyczna
1317	Zdwórz		BN	141907_2.0021	269/4	2	3	20	Osoba fizyczna
1318	Zdwórz		BN	141907_2.0021	269/4	2	3	23	Osoba fizyczna
1319	Zofiówka		1	141907_2.0022	71/11	2	3	5	Osoba fizyczna
1320	Zofiówka		1	141907_2.0022	71/11	2	3	32	Osoba fizyczna
1321	Zofiówka		2	141907_2.0022	72/33	2	3	16	Osoba fizyczna
1322	Zofiówka		2	141907_2.0022	72/33	2	3	117	Osoba fizyczna
1323	Zofiówka		2	141907_2.0022	72/33	2	3	127	Osoba fizyczna
1324	Zofiówka		4	141907_2.0022	63/5	2	3	54	Osoba fizyczna



Lp.	Miejscowość	Ulica	Nr domu	Nr obrębu	Nr działki	Typ płyt***	Stan płyt**	Ilość płyt a-c w m ² *	Typ własności
1325	Zofiówka		5	141907_2.0022	91	2	3	22	Osoba fizyczna
1326	Zofiówka		6	141907_2.0022	60/9	2	3	24	Osoba fizyczna
1327	Zofiówka		7	141907_2.0022	59	2	3	115	Osoba fizyczna
1328	Zofiówka		9	141907_2.0022	58/3	2	3	24	Osoba fizyczna
1329	Zofiówka		9	141907_2.0022	58/3	2	3	84	Osoba fizyczna
1330	Zofiówka		9	141907_2.0022	58/3	2	3	127	Osoba fizyczna
1331	Zofiówka		10	141907_2.0022	87	2	3	16	Osoba fizyczna
1332	Zofiówka		11	141907_2.0022	56/1	2	3	14	Osoba fizyczna
1333	Zofiówka		11	141907_2.0022	56/1	2	3	68	Osoba fizyczna
1334	Zofiówka		13	141907_2.0022	85	2	3	42	Osoba fizyczna
1335	Zofiówka		15	141907_2.0022	53	2	3	219	Osoba fizyczna
1336	Zofiówka		17	141907_2.0022	80	2	3	10	Osoba fizyczna
1337	Zofiówka		18	141907_2.0022	49	2	3	13	Osoba fizyczna
1338	Zofiówka		18	141907_2.0022	49	2	3	67	Osoba fizyczna
1339	Zofiówka		18	141907_2.0022	49	2	3	177	Osoba fizyczna
1340	Zofiówka		19	141907_2.0022	78	2	3	45	Osoba fizyczna
1341	Zofiówka		20	141907_2.0022	47/1	2	3	47	Osoba fizyczna
1342	Zofiówka		20	141907_2.0022	47/1	2	3	170	Osoba fizyczna
1343	Zofiówka		22	141907_2.0022	171/5	2	3	145	Osoba fizyczna
1344	Zofiówka		22	141907_2.0022	171/5	2	3	208	Osoba fizyczna
1345	Zofiówka		22	141907_2.0022	171/5	2	3	404	Osoba fizyczna
1346	Zofiówka		23	141907_2.0022	168/2	2	3	242	Osoba fizyczna
1347	Zofiówka		23	141907_2.0022	168/2	2	3	247	Osoba fizyczna
1348	Zofiówka		23	141907_2.0022	168/2	2	3	663	Osoba fizyczna
1349	Zofiówka		24	141907_2.0022	147/13	2	3	12	Osoba fizyczna
1350	Zofiówka		24	141907_2.0022	147/13	2	3	92	Osoba fizyczna
1351	Zofiówka		24	141907_2.0022	147/13	2	3	235	Osoba fizyczna
1352	Zofiówka		26	141907_2.0022	155	2	3	192	Osoba fizyczna
1353	Zofiówka		14 a	141907_2.0022	84	2	3	76	Osoba fizyczna
1354	Zofiówka		14 a	141907_2.0022	84	2	3	178	Osoba fizyczna
1355	Zofiówka		15 a	141907_2.0022	82	2	3	31	Osoba fizyczna
1356	Zofiówka		15 a	141907_2.0022	82	2	3	47	Osoba fizyczna
1357	Zofiówka		19/1	141907_2.0022	48/1	2	3	103	Osoba fizyczna
1358	Zofiówka		19/1	141907_2.0022	48/1	2	3	181	Osoba fizyczna
1359	Zofiówka		20/1	141907_2.0022	216	2	3	167	Osoba fizyczna
1360	Zofiówka		BN	141907_2.0022	4	2	3	136	Osoba fizyczna
1361	Zofiówka		BN	141907_2.0022	9	2	3	231	Osoba fizyczna
1362	Zofiówka		BN	141907_2.0022	157	2	3	119	Osoba fizyczna
1363	Zofiówka		BN	141907_2.0022	160	2	3	119	Osoba fizyczna
1364	Zofiówka		BN	141907_2.0022	163	2	3	100	Osoba fizyczna
1365	Zofiówka		BN	141907_2.0022	165	2	3	181	Osoba fizyczna
1366	Zofiówka		BN	141907_2.0022	173	2	3	163	Osoba fizyczna



Lp.	Miejscowość	Ulica	Nr domu	Nr obrębu	Nr działki	Typ płyt***	Stan płyt**	Ilość płyt a-c w m ² *	Typ własności
1367	Zofiówka		BN	141907_2.0022	176	2	3	146	Osoba fizyczna
1368	Zofiówka		BN	141907_2.0022	180	2	3	163	Osoba fizyczna
1369	Zofiówka		BN	141907_2.0022	184	2	3	96	Osoba fizyczna
1370	Zofiówka		BN	141907_2.0022	64/4	2	3	28	Osoba fizyczna
1371	Zofiówka		BN	141907_2.0022	147/12	2	3	123	Osoba fizyczna
1372	Zofiówka		BN	141907_2.0022	147/3	2	3	146	Osoba fizyczna
1373	Zofiówka		BN	141907_2.0022	62/14	2	3	64	Osoba fizyczna

Objaśnienia:

- * Płyta a-c – płyta azbestowo-cementowa
- ** Poglądowy stopień pilności – oceniony w trakcie inwentaryzacji przez pracowników terenowych wg następującej skali:
1 - wymiana lub naprawa wymagana bezzwłocznie
2 - ponowna ocena wymagana w czasie do 1 roku
3 - ponowna ocena w terminie do 5 lat
- *** 1 – W01 – płyta azbestowo-cementowa płaska
2 – W02 – płyta azbestowo-cementowa falista



Załącznik nr 6 Składowiska przyjmujące odpady zawierające azbest

