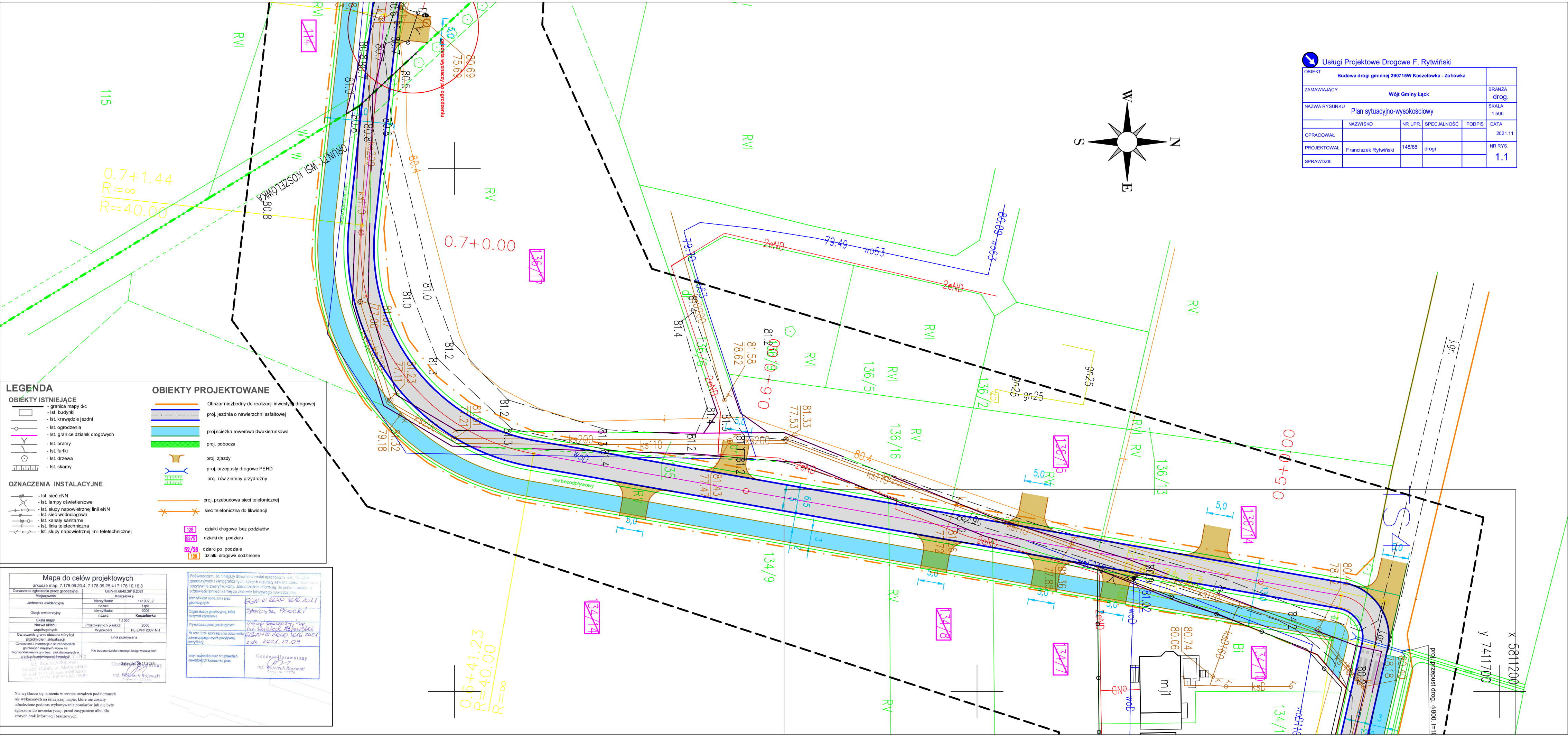

Usługi Projektowe Drogowe F. Rytwiński

OBIEKT	Budowa drogi gminnej 290715W Koszelówka - Zofiówka				
ZAMAWIAJĄCY	Wójt Gminy Łąck				BRANŻA drog.
NAZWA RYSUNKU	Plan sytuacyjno-wysokościowy				SKALA 1:500
	NAZWISKO	NR UPR.	SPECJALNOŚĆ	PODPIS	DATA 2021.11
OPRACOWAŁ					
PROJEKTOWAŁ	Franciszek Rytwiński	148/88	drogi		NR RYS. 1.1
SPRAWDZIŁ					

LEGENDA

OBIEKTY ISTNIEJĄCE

- granica mapy d/c
- Ist. budynki
- Ist. krawędzie jezdni
- Ist. ogrodzenia
- Ist. granice działek drogowych
- Ist. bramy
- Ist. furtki
- Ist. drzewa
- Ist. skarpy

OZNACZENIA INSTALACYJNE

- Ist. sieć eNN
- Ist. lampy oświetleniowe
- Ist. słupy napowietrznej linii eNN
- Ist. sieć wodociągowa
- Ist. kanały sanitarne
- Ist. linia teletechniczna
- Ist. słupy napowietrznej linii teletechnicznej

OBIEKTY PROJEKTOWANE

- Obszar niezbędny do realizacji inwestycji drogowej
- proj. jezdnia o nawierzchni asfaltowej
- proj.ścieżka rowerowa dwukierunkowa
- proj. pobocza
- proj. zjazdy
- proj. przepusty drogowe PEHD
- proj. rów ziemny przydrożny
- proj. przebudowa sieci telefonicznej
- sieć telefoniczna do likwidacji
- 128 działki drogowe bez podziałów
- 52/5 działki do podziału
- 52/26 działki po podziale
- 128 działki drogowe dodzielone

Mapa do celów projektowych

arkusze map: 7.178.09.20.4, 7.178.09.25.4 i 7.178.10.16.3

Oznaczenie zgłoszenia pracy geodezyjnej	GGN-III.6640.3616.2021	
Miejscowość	Koszelówka	
Jednostka ewidencyjna	identyfikator	141907_2
	nazwa	Łąck
Obręb ewidencyjny	identyfikator	0005
	nazwa	**Koszelówka**
Skala mapy	1:1000	
Nazwa układu współrzędnych	Prostokątnych płaskich	2000
	Wysokości	PL-EVRF2007-NH
Oznaczenie granic obszaru który był przedmiotem aktualizacji	Linia przerywana	
Oznaczenie i informacje o skutecznościach gruntowych mających wpływ na zagospodarowanie gruntów, zlokalizowanych w granicach projektowanej inwestycji	Nie badano działu trzeciego ksiąg wieczystych	

Gąbin dn. 09.11.2021r.

Geodeta Uprawniony
inż. Wojciech Rojewski
Zadw. nr 17778

Poświadczam, że niniejszy dokument został opracowany w wyniku prac geodezyjnych i kartograficznych, których rezultaty zawiera operat techniczny, pozytywnie zweryfikowany. Jednocześnie informuję, że ewidencja wskazuje odpowiedzialności karnej za złożenie fałszywego oświadczenia.

Identyfikator zgłoszenia prac geodezyjnych	GGN-III.6640.3616.2021
Organ służby geodezyjnej, który otrzymał zgłoszenie	Starosta Płocki
Wykonawca prac geodezyjnych	Usługi Geodezyjne inż. Wojciech Rojewski
Nr oraz data sporządzenia dokumentu zawierającego wynik pozytywnej weryfikacji	GGN-III.6640.3616.2021 z dn. 2021.12.09
Imię i nazwisko oraz nr uprawnień zawodowych kierownika prac	Geodeta Uprawniony inż. Wojciech Rojewski Zadw. nr 17778

Nie wykluczа się istnienia w terenie urządzeń podziemnych nie wykazanych na niniejszej mapie, które nie zostały odnalezione podczas wykonywania pomiarów lub nie były zgłoszone do inwentaryzacji przed zasypaniem albo dla których brak informacji branżowych